FEDERACIÓN NAVARRA DE CICLISMO
NAFARROAKO TXIRRINDULARITZA FEDERAZIOA

FEDERACIÓN NAVARRA DE CICLISMO
27 NOV. 2019
ENTRADA

LASTERKETA ARAUDIA - *REGLAMENTO DE CARRERA*

Probaren izenburua - *Nombre de la prueba*: **II CICLOCROSS DE PAMPLONA/ I ZIKLOKROS IRUÑA CAMPEONATO NAVARRA/NAFARROAKO TXAPELKETA**		
ZIKLO-KROSS	**Maila** - *Clase*: **Forala 1,33,6 (Kadete -E eta G-, Junior -E eta G-**Open -E G-, eta Master **CAMPEONATO NAVARRA/NAFARROAKO TXAPELKETA**	
Data: *Fecha: 21/12/19*	**Ordutegia/** *Horarios:-* **10:00-Cadetes Mas/Fem. Kadeteak Nes/Mut** **10,40- Júnior. Neskak élite, sub23, júnior, Master** **11:30-11:55 _Entrenos Elite y Sub23** **12.00 Master Masculino** **12.50 élite y sub23 masculino**	**Federazioa: Nafarra/Nafarroa**
Antolatzailea - *Club organizador:* **C.D IRUÑA KIROLAK K.E**		**Lizentzia: G71361711**

1. La presente prueba se disputará de acuerdo a las Bases de Competición – Ciclo-Cross, de la ETxF, al Reglamento del Deporte Ciclista de la UCI, y a cuantas normas reglamentarias le sean de aplicación.
2. La confirmación de inscripción se realizará en el lugar que se expone a continuación:

Bulego Iraunkorra - *Oficina Permanente*: **Soto de Lezkairu, C/Valle de Egues CP 31006 (plaza junto al campo de futbol). Pamplona/Iruña**		
Telefonoa:	**E-mail:** irunakirolak@gmail.com	**Ordutegia** - *Horario:* **de 9,30 a 14**

3. Los/as corredores/as deberán presentarse con una antelación de 45 minutos antes de la hora de la salida para presentar su licencia y recoger el transponder, así como para recibir cualquier instrucción complementaria.
4. El emplazamiento del circuito se encuentra en:

Tokia - *Lugar:* **Soto de Lezkairu. C/Valle de Egues CP 31006 (plaza junto al campo de futbol) Pamplona/Iruña**

Coordenadas de localización 42.807898, -1.623848

ZIRKUITOAREN IBILBIDEA – *RECORRIDO DEL CIRCUITO*
(luzeera, deskripzioa zein planoa – *longitud, descripción y/o plano*) **2740m. Campa del Soto de Lezkairu, Eransten da zirkuituaren planoa (ibilbidea eta kokapenak)**
Se adjunta plano del circuito (trazado y localizaciones)

5. Se disputarán las siguientes clasificaciones con los siguientes premios (adjuntar hoja aparte si es preciso):

SAILKAPENAK ETA SARIAK – *CLASIFICACIONES Y PREMIOS:*
Maillot para los campeones navarros de cada categoría, uno por categoría y para el 1er clasificado.
Obsequios para los tres primeros de cada categoría.
Premios y dietas son los fijados por la ETxF para pruebas de la Clase 33.6

SARIBANAKETAK – *CEREMONIAS PROTOCOLARIAS:*

Inmediatamente a la conclusión de la última prueba programada, para todas las categorías y por este orden cronológico: 1º Mujeres Open, 2º Hombres Open, **3º Mujeres Junior, 4º Hombres Junior, 5º Mujeres Cadete, 6º Hombres Cadete**, 7º Otras categorías.

6. Avala y garantiza el pago de los premios:

Elkartea - *Entidad:*	**IRUÑA KIROLAK K.E**
K.EHelbide osoa - *Dirección completa:*	**San Nicolas 38-3, Pamplona/Iruña CP 31001**

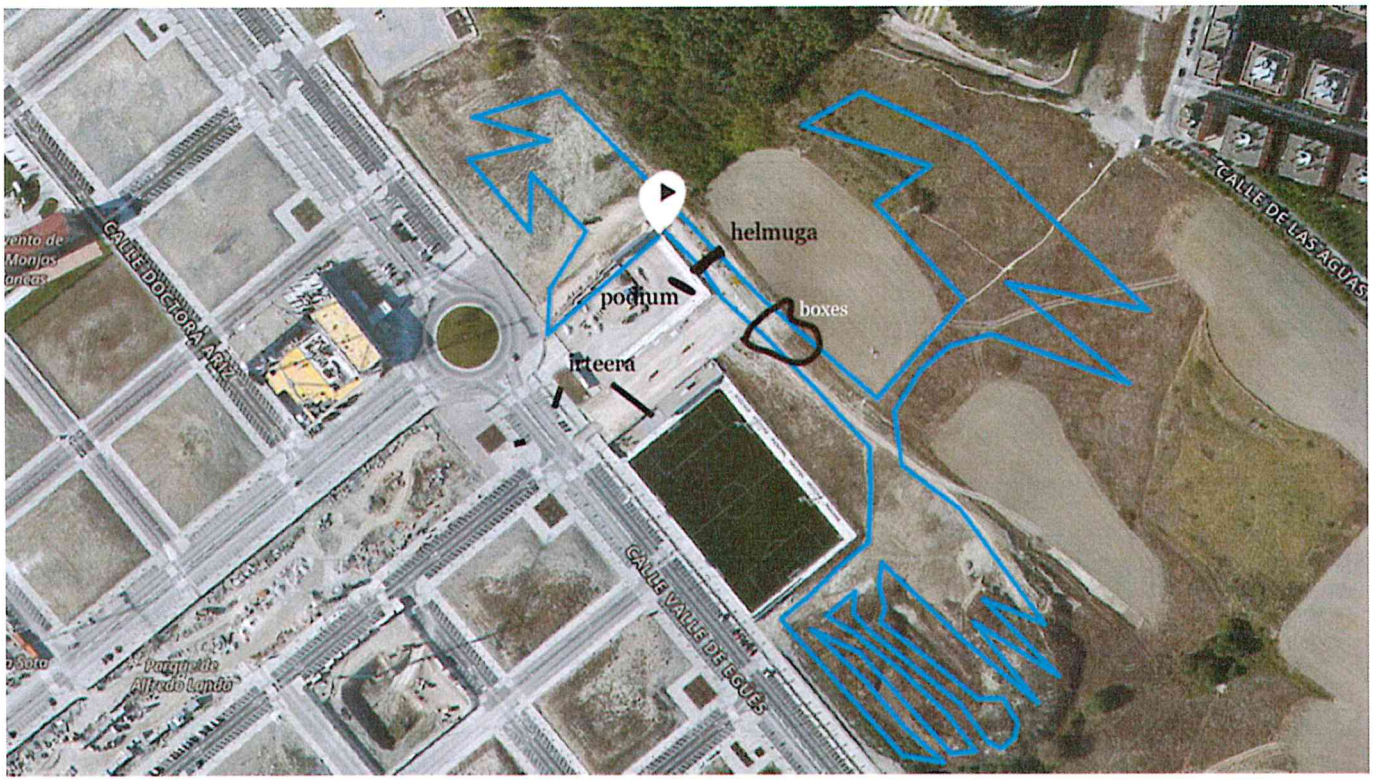

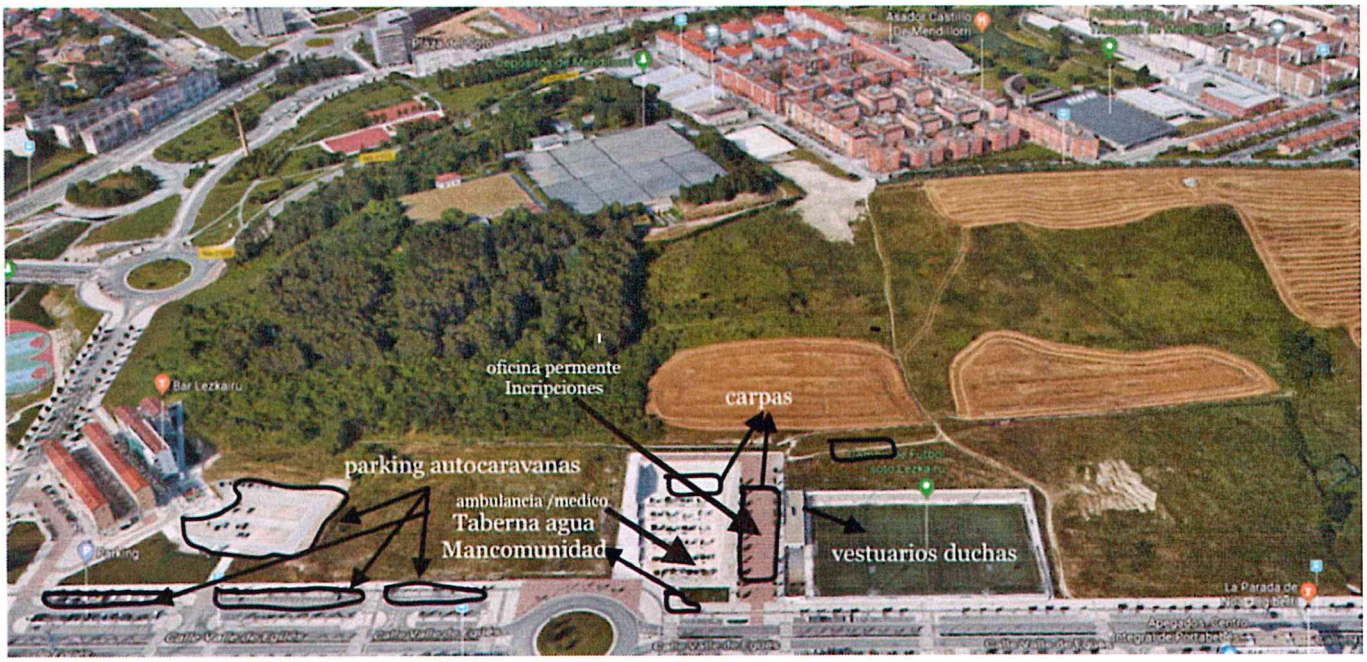

FEDERACIÓN
NAVARRA
DE CICLISMO

NAFARROAKO
TXIRRINDULARITZA
FEDERAZIOA

Coordenadas de localización 42.807898, -1.623848

7. Presentación y aprobación

FEDERACIÓN NAVARRA
DE CICLISMO
NAFARROAKO TXIRRINDULARITZA
FEDERAZOIA

Navarra Arena
Plaza Aizagerria,1-3º
31006 - Pamplona