

**XXVII TROFEO PEÑA CICLISTA LUQUIN DE BTT. XXII MEMORIAL JESUS URRRA.
LUQUIN, 17 DE OCTUBRE DE 2.021.**

CROQUIS

Sub23/Elite: 5 vueltas.

Máster 30: 4 vueltas.

Junior/Máster40/Máster50/Féminas (Sub23+Elite+Máster): 3 vueltas.

Cadetes/Féminas (Cadete+Junior): 2 vueltas.

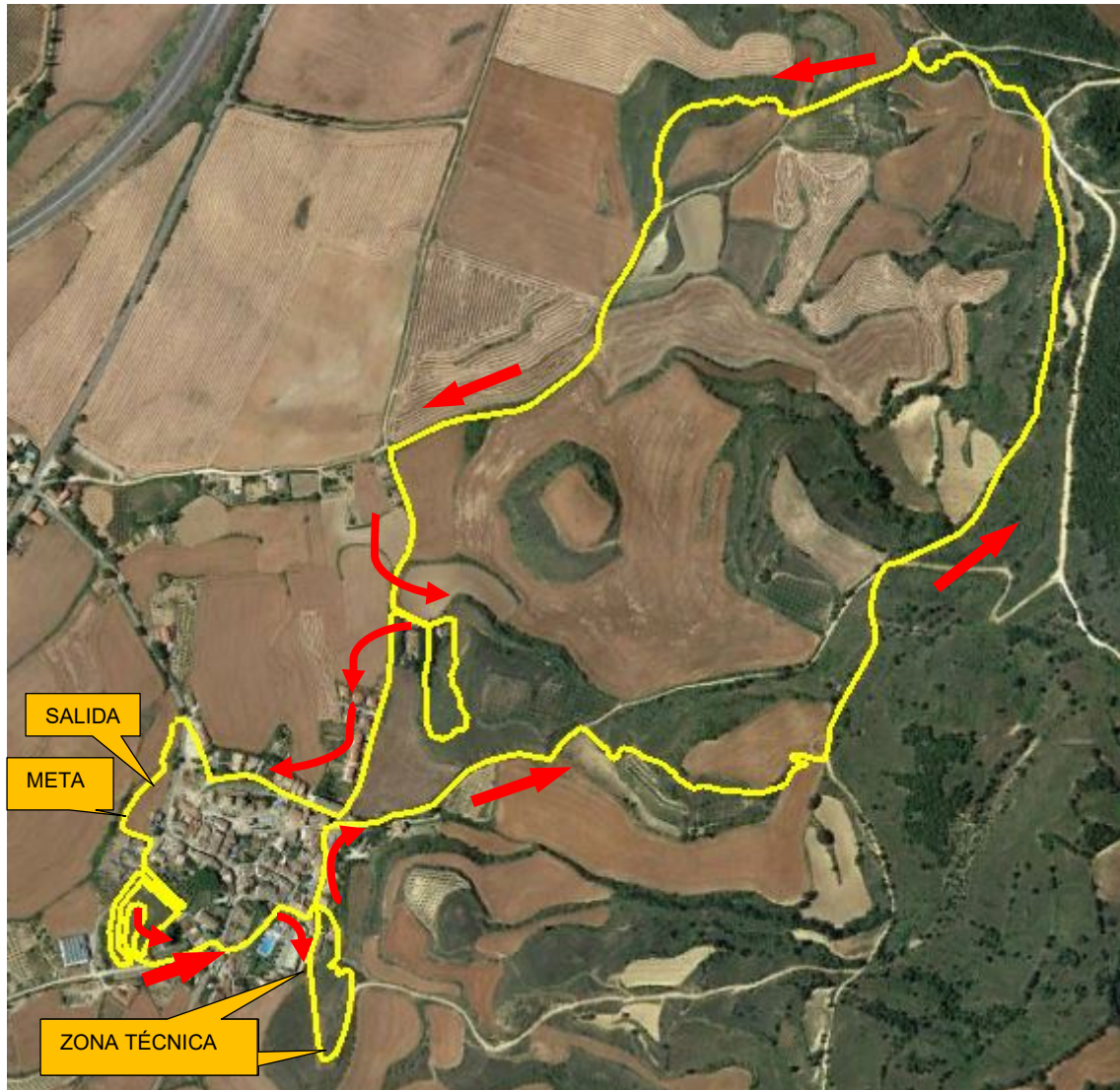

10:00h	1º	Cadete: Los 10 primeros de la Clasificación Individual del Torneo
	2º	Máster 40-50: Los 10 primeros de la Clasificación Individual conjunta del Torneo
	3º	Resto de Cadetes masculinos, Máster 40-50
10:02h	1º	Féminas Elite-Sub23. Las 3 primeras de la Clasificación Individual del Torneo
	2º	Féminas Cadete-Junior. Las 3 primeras de la Clasificación Individual del Torneo.
	3º	Resto de Féminas de todas las categorías
12:00h	1º	Elite-Sub23: Los 15 primeros de la Clasificación Individual conjunta del Torneo
	2º	Máster30: los 5 primeros de la Clasificación Individual conjunta del Torneo
	3º	El resto de Elite, Sub23 y Máster30
12:04h	1º	Junior masculino: Los 10 primeros de la Clasificación Individual del Torneo
	2º	El resto de Junior masculinos

NOTA: Si se presenta alguna participación de calidad contrastada la organización se reserva el derecho de incluirla en la Salida en primeras posiciones.

XXVII TROFEO PEÑA CICLISTA LUQUIN DE BTT. XXII MEMORIAL JESUS URRRA.
LUQUIN, 17 DE OCTUBRE DE 2.021.

CROQUIS

