

ARIZKUN 2022

BTT

larunbata
erearoak 4 de junio

17:00etan sábado 17:00 horas

Mailak:

- Txikiak/Promesas
- Hasiberriak/Principiantes
- Kimuak/Alevines
- Haurrak/Infantiles



JDN
Deportivos
de Navarra



NKJ
Navarra
Klubi Jolalarik

ARIZKUNGO HERRIA
ARIZKUNGO GAZTEAK



CEME



FUCHS

Silkolene

JOSENEA
ZONE AUTO

Este año, la tercera edición de las carreras de escuelas BTT Arizkun **cambia de ubicación con respecto a otros años**. En esta ocasión se realizarán en el barrio de Bozate, a 1km. del pueblo de Arizkun en dirección a Erratzu. La zona de meta se situará en la zona de la ermita de San Miguel.

PROGRAMA SÁBADO 4 DE JUNIO DE 2022

- | | |
|---------------|--|
| 16:00h | Comienzo reparto de dorsales y confirmación de asistencia. |
| 16:45h | Fin reparto de dorsales y confirmación asistencia categorías 'promesas' y 'principiantes'. |
| 17:00h | Carrera 'promesas' . 8-10min. duración de carrera para los primeros clasificados. |
| 17:15h | Carrera 'principiantes' . 10-15min. duración de carrera para los primeros clasificados. |
| 17:30h | Fin reparto de dorsales y confirmación de asistencia 'alevines' e 'infantiles'. |
| 17:35h | Comienzo reconocimiento del circuito para 'alevines' e 'infantiles'. |
| 18:05h | Carrera 'alevines' . 18-20min. duración de carrera para los primeros clasificados. |
| 18:35h | Carrera 'infantiles' . 30-32min. duración de carrera para los primeros clasificados. |

RECORRIDOS

1. circuito de promesas

Se trata de un recorrido de 840m de recorrido y 21m de desnivel. Darán 2 vueltas al recorrido en sentido 'antihorario'.



2. circuito de principiantes

El recorrido tiene una distancia de 1.32km y 34m de desnivel. Darán 3 vueltas al recorrido en sentido 'antihorario'.

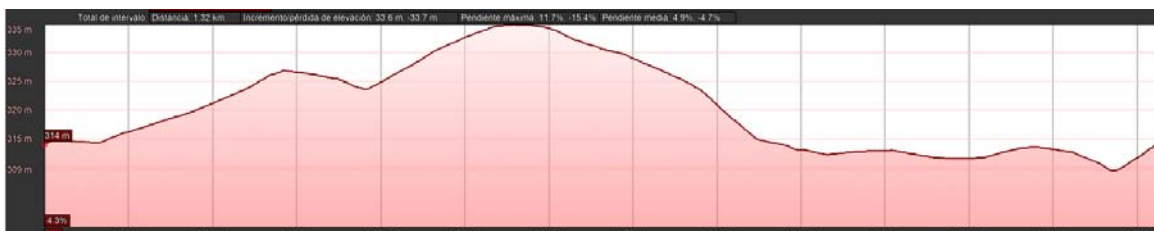
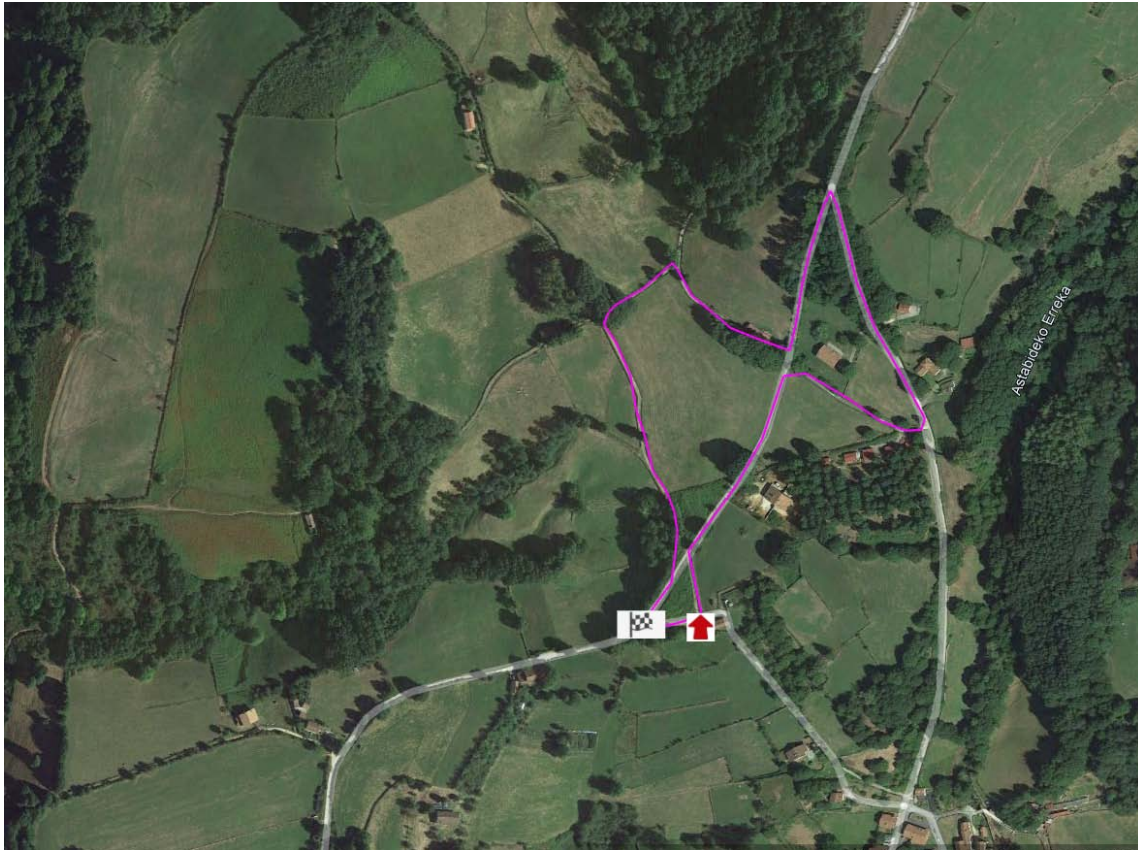

ACCESOS Y UBICACIÓN DE CIRCUITOS

La situación de los circuitos y zona de meta es la siguiente:

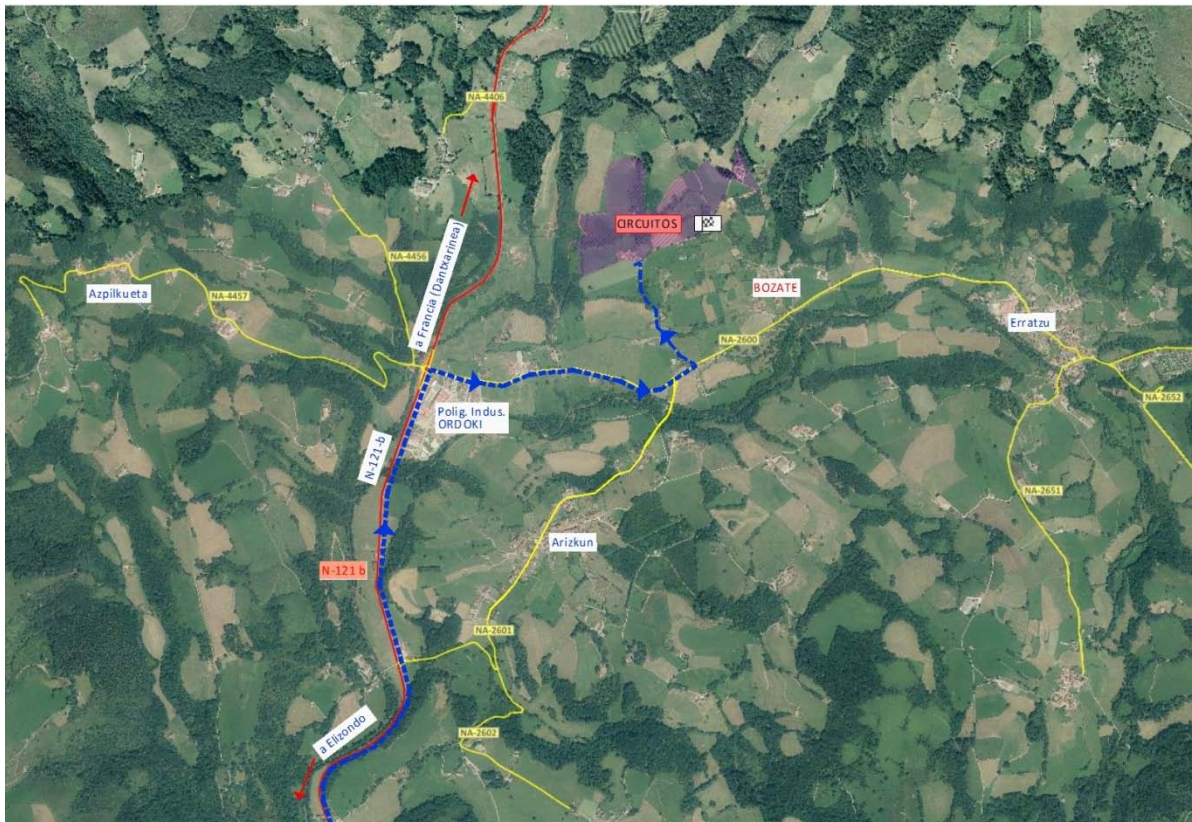

1 Zona parking

1.1 Coches

Se habilitará un espacio para parking que estará indicado el día de la carrera. Estará abierto desde las 12.00h. de la mañana hasta las 20.00h. Este parking no es apto para caravanas.

1.2 Caravanas

En la zona de Lamiarrita junto al río. También existe un parking de caravanas en el polígono de Ordoki, Próximo a los restaurantes 'Ordoki' y 'Uxoá'.



2 Zona meta

En el entorno de la ermita de San Miguel, en la parte alta de Bozate. Allí se encontrará la zona de inscripción y jueces y habrá agua potable.

Habrà zona disponible para carpas y coches de equipo solo bajo petición expresa al club Baztandarra ccbaztandarratxe@gmail.com

ARIZKUN 2022

BTT

larunbata
erearoak 4 de junio

17:00etan *sábado* 17:00 horas

Mailak:

- Txikiak/Promesas
- Hasiberriak/Principiantes
- Kimuak/Alevines
- Haurrak/Infantiles



JDN
Deportivos
de Navarra



NKJ
Navarra
Klubi
Jabak

ARIZKUNGO HERRIA
ARIZKUNGO GAZTEAK



CEME



FUCHS

Silkolene

JOSENEA
ZONE AUTO

Aurten, Arizkun BTT txirrindulari lasterketak 3. edizioa izanen du. **Berrikuntza** batekin heldu da aurten, herritik Erratzu aldera km 1era dagoen **Bozate auzoan** izanen baita. Irteera eta helmuga San Miguel basilizaren inguruan kokatuko da.

2022KO EKAINAK 4KO EGITARAUA

16:00 - Dorsal banaketaren hasiera eta bertaratze baieztapena.

16:45 -‘Ttikien’ eta ‘Hasiberrien’ dorsal banaketen eta bertaratze baieztapenen akitzea.

17:00 -‘Ttikien’ lasterketa. 8-10 minutuko iraupena lehendabiziko sailkatuak.

17:15 -‘Hasiberrien’ lasterketa. 10-15 minutuko iraupena lehendabiziko sailkatuak.

17:30 -‘Kimuen’ eta ‘Haurren’ dorsal banaketen eta bertaratze baieztapenen akitzea.

17:35 -‘Kimuen’ eta ‘Haurren’ Ibilbidea begiratzeko tartea.

18:05 -‘Kimuen’ lasterketa. 18-20 minutuko iraupena lehendabiziko sailkatuak.

18:35 -‘Haurren’ lasterketa. 30-32 minutuko iraupena lehendabiziko sailkatuak.

IBILBIDEAK

1. Ttikien ibilbidea

840 m eta 21 m desnibela duen ibilbidea. 2 itzuli erlojuen orratzen kontrako zentzuan.



2. Hasiberrien ibilbidea

1,32km eta 21m desnibela duen ibilbidea. 3 itzuli erlojuen orratzen kontrako zentzuan.

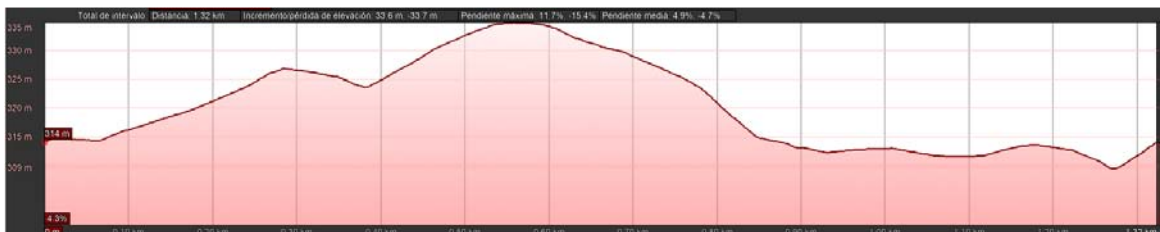
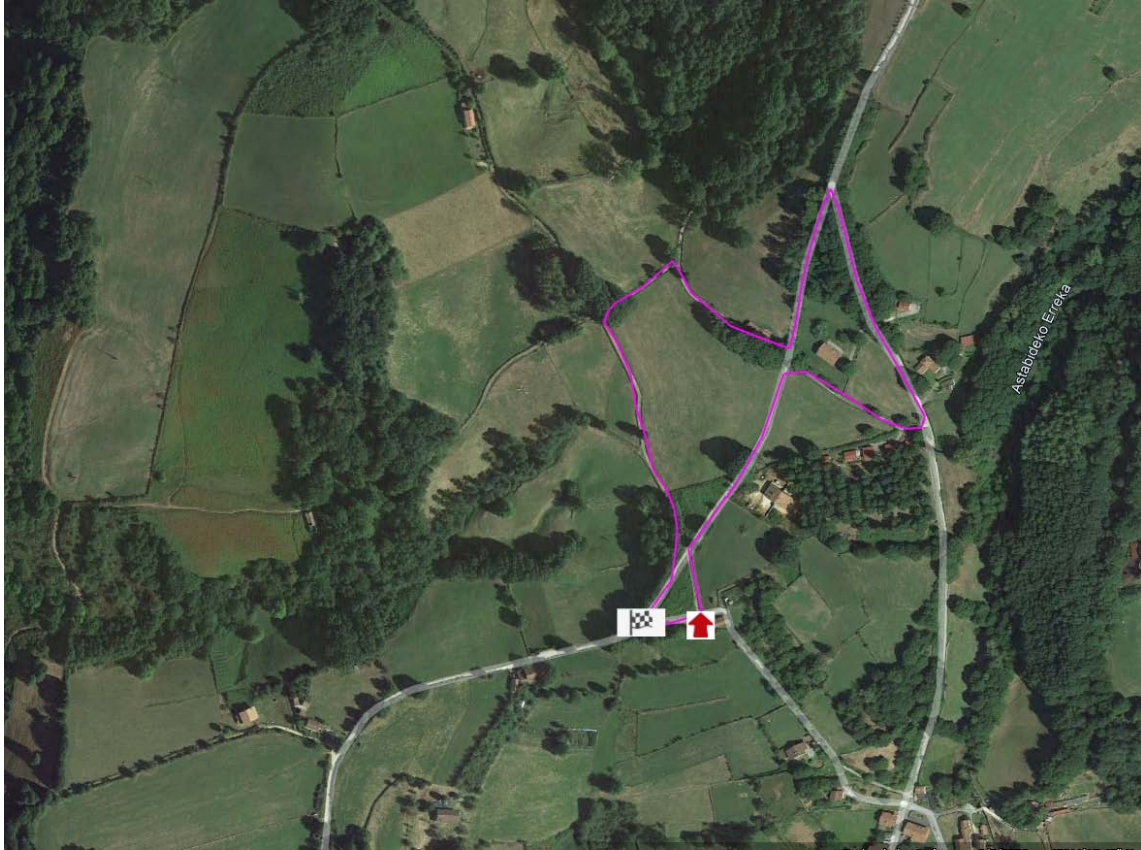

3. Kimuen eta Haurren ibilbidea

Kimuak 'Startlap' zatia + 2 itzuli eta haurrak 'Startlap' + 4 itzuli. 2.44km eta 78m desnibela duen ibilbidea. Itzuliak erlojuaren orratzen zentzuan.



IBILBIDEN ETA SARREREN KOKAPENA

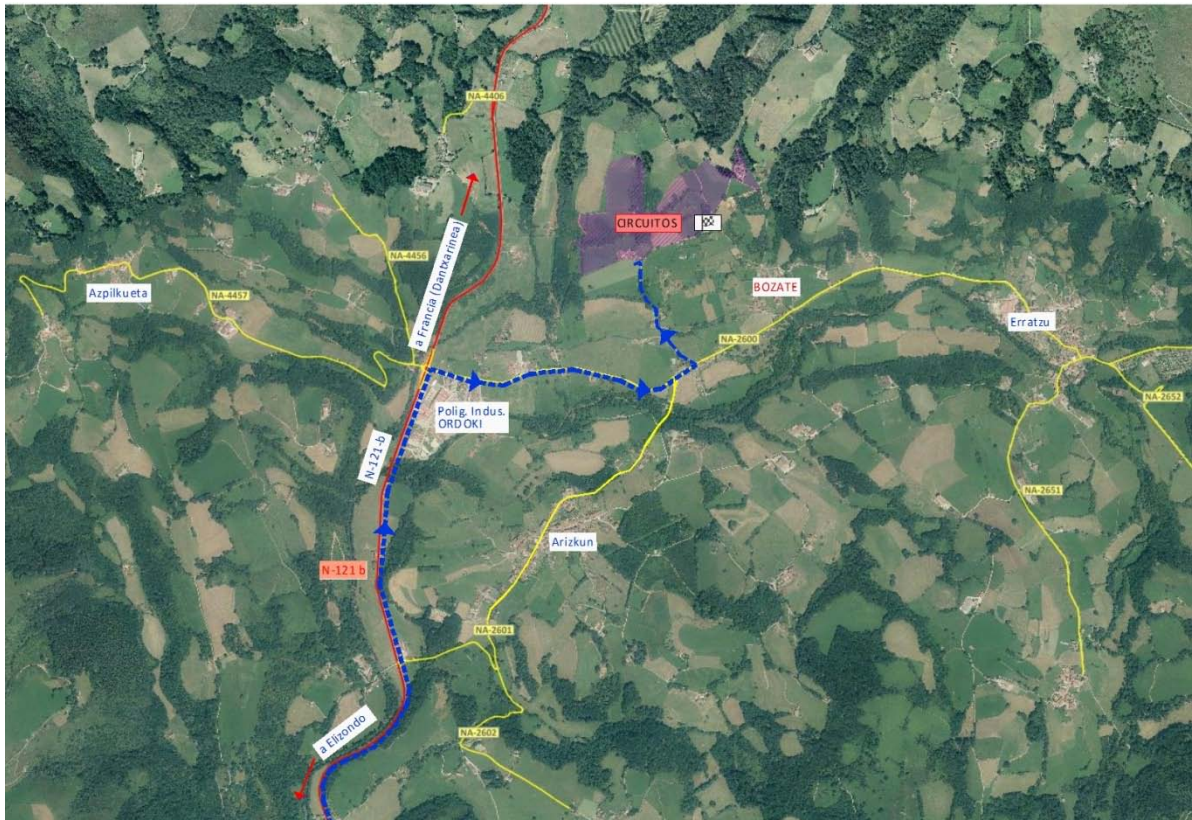

1 Parkinga

1.1 Autoak

Autoendako parking bat jarriko da, lasterketa egunean zehaztuko dena.

Auto-karabanendako ez da parkingik egonen eta goizeko 12etatik arratsaldeko 8etara zabalik egonen da.

1.2 Auto-karabanak

Lamiarritako putzuaren ingurua edo Ordoki poligonoan auto-karabanendako prestatua dagoen gunea. 'Ordoki' eta 'Uxo' jatetxeen ondoan.



2 Helmuga

San Miguel basilizaren inguruan, Bozate auzotik goiti. Bertan izenemate gunea eta epaileen txokoa egonen da. Ur edangarria ere bai.

Taldean auto eta karpendako lekua egonen da, aitzinetik Baztandarra taldean espresuki eskatu ezker ccbaztandarratxe@gmail.com helbide elektronikoan.