V GRAN PREMIO CIUDAD DE SANGÜESA/ZANGOZA

CARRERA DE ESCUELAS DE BTT

HORARIOS

SÁBADO 14 DE JUNIO

PROMESAS: 17:00H
PRINCIPIANTES: 17:15H
ALEVINES: 17:50H
INFANTILES: 18:15H

LUGAR

SÁBADO 14 DE JUNIO
Pozancos

ORGANIZA

C.C. 4 CAMINOS

PATROCINADOR DE LA PRUEBA

Ayuntamiento de Sangüesa/Zangoza

COLABORADORES

CARNICERIA MAYAYO · CROSKI · HOTEL Xabier · RONCALÉS · Irebena · CRESPO · ISO · Gobierno de Navarra · Florette · GOIKOA

C.C. 4 CAMINOS SANGÜESA/ZANGOZA

PROGRAMA SÁBADO 14 DE JUNIO DE 2025

16:00- Comienzo reparto de dorsales y confirmación de asistencia.

16:45- Fin reparto de dorsales y confirmación asistencia.

17:00- Carrera "promesas". 8-10min duración carrera para los primeros clasificados.

17:15- Carrera "principiantes". 10-15min duración carrera para los primeros clasificados.

17:35- Comienzo reconocimiento del circuito para "alevines" e "infantiles".

17:50- Carrera "alevines". 18-20min de duración carrera para los primeros clasificados.

18:15- Carrera "infantiles". 30-35min duración carrera para los primeros clasificados.

Tod@s l@s participantes al finalizar su carrera, recibirán un bocata, un refresco y un obsequio.

RECORRIDOS:

1. Start lap, circuito promesas y principiantes:

El circuito consta de 1,7km de distancia y 10m de desnivel. El “start lap”, el circuito de promesas y principiantes es el mismo.

El recorrido sale desde los pozancos, se hace el “star lap” que transcurre por la orilla del rio Aragón, se pasa por meta. Sentido anti horario con respecto a la imagen que aparece a continuación.

C.C. 4 CAMINOS SANGÜESA/ZANGOZA

El recorrido de la categoría “promesas” estará señalizado con las flechas de color amarillo, que aparecen a continuación.

El recorrido de la categoría “principiantes” estará señalizado con las flechas de color azul, que aparecen a continuación.

La parte de “start lap” estará indicada con estas flechas que aparecen debajo.

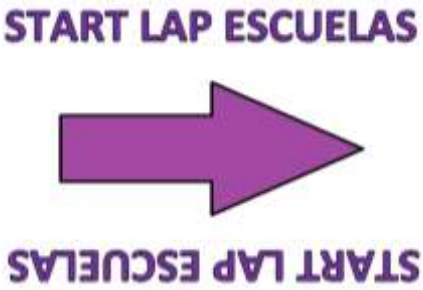

2. Alevines:

El circuito consta de 2,6km de distancia y 50m de desnivel.

El recorrido sale desde los pozancos, se hace el “star lap” que transcurre por la orilla del rio Aragón, se pasa por meta y se sube hacia la calle san Babíl, luego se hace un bucle por la zona de los depósitos de Sangüesa, se baja por unos olivos hasta la zona del rio, que se hace la parte del “star lap” hasta pasar por meta. Sentido anti horario con respecto a la imagen que aparece a continuación.

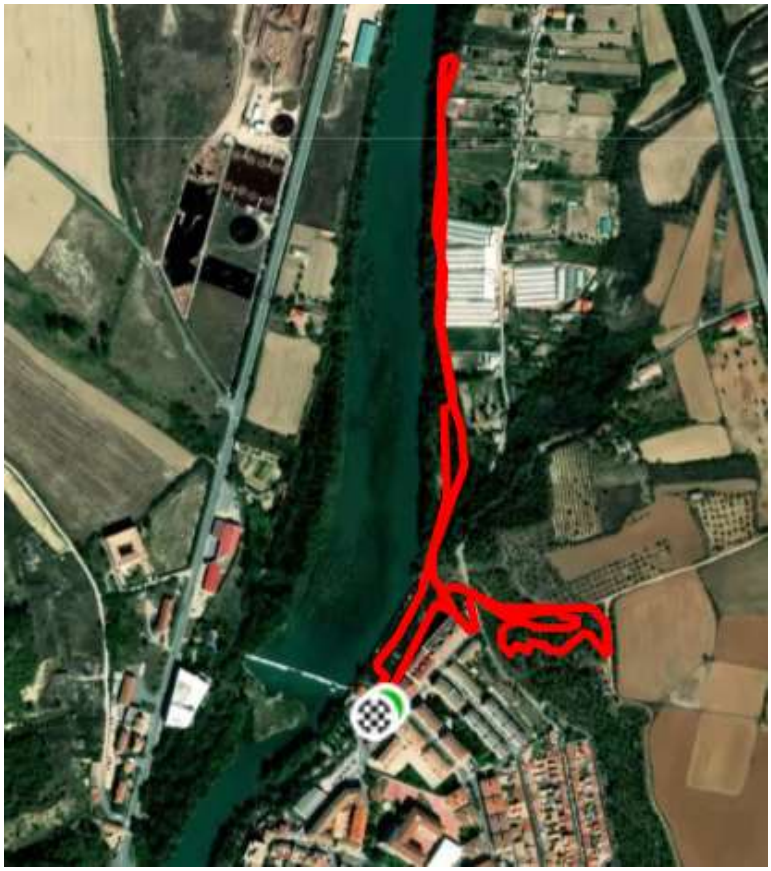

El recorrido está señalizado con las flechas de color verde, que aparecen a continuación.

3. Infantiles:

El circuito consta de 2,90km de distancia y 50m de desnivel.

El recorrido sale desde los pozancos, se hace el “star lap” que transcurre por la orilla del río Aragón, se pasa por meta y se sube hacia la calle san Babíl, luego se hace un bucle por la zona de los depósitos de Sangüesa, se baja por unos olivos hasta la zona del rio, que se hace la parte del circuito de la Copa Caja Rural que hacen los adultos por la zona del rio Aragón, hasta llegar a la zona de los pozancos, donde se desviaran y harán el paso por meta. Sentido anti horario con respecto a la imagen que aparece a continuación.

El start lap en esta categoría será la senda de la orilla del rio de ida y vuelta que hacen en las vueltas normales, comparando con el recorrido de start lap que hacen los alevines, son unos 400m de más (200m de ida y otros 200m de vuelta, más o menos). Estará indicado para que no haya ningún tipo de duda.

C.C. 4 CAMINOS SANGÜESA/ZANGOZA

El recorrido está señalizado con las flechas de color rojo, que aparecen a continuación.

Todos los recorridos se subirán a Wikiloc y estarán indicados a partir del miércoles 11 de junio (tarde/noche) en la cuenta del "club ciclista 4 Caminos Sangüesa/Zangoza". También se subirán videos de los diferentes recorridos el jueves 12 de junio a la noche en la cuenta de YouTube del club (C.C.4 CAMINOS SANGÜESA/ZANGOZA).

SERVICIOS:

El acceso al pueblo para el parking de las autocaravanas se recomienda desde el puente de metal, por la calle de "Juan de Berrueta". Estará indicado desde la entrada al pueblo con carteles amarillos de la organización.

1-ZONA PARKING:

La zona parking de autocaravanas estará disponible desde el viernes 13 a las 18:00h. Será dentro del patio del colegio Luis Gil que está ubicado en la “Plaza de toros”. El acceso será por la puerta grande de rejas.

El parking para los coches estará ubicado en la calle “La Celada”. Dicho acceso estará indicado con flechas indicativas, además en la zona parking, estará un voluntario organizando. Se recomienda acceder desde la calle Berrueta, entrando al pueblo por el puente de hierro. Luego se gira a la derecha hacia la calle “Enrique de Labrit”, al final en la rotonda estará el voluntario indicando todo. Desde el parking hasta la zona meta hay andando entorno a 15min, se debe de ir por el paseo de la almadia (es un paseo peatonal). La organización no se hace responsable si se estaciona en algún lugar no indicado/recomendado.

2-ZONA META:

La zona de meta está ubicada en la zona de los Pozancos (entre calles San Babil y paseo de Cantolagua). En dicho lugar estará la mesa de "jueces", habrá aseos y duchas dentro del polideportivo de Sangüesa y demás servicios que requiere dicha prueba. También habrá zona disponible para poner carpas de equipos e incluso parking para coches de equipo, bajo petición al correo del club antes del viernes 13 de junio (btt4caminos@hotmail.com).

La zona de limpieza de bicicletas estará ubicada al lado del parque infantil, que está al lado de la meta.