

TIERRA ESTELLA EPIC GRAVEL
RUTÓMETRO RECORRIDO STARTER (SOLO CICLOTURISMO)

Sábado, 13 de abril de 2024

LUGAR	KM RECORRIDOS	KM A META	HORARIOS DE PASO	
			24 Km/h	15 Km/h
VILLATUERTA (C/Erregueta, C/Otzalder, C/Morartea,). SALIDA	0,0	36,0	9:15	9:15
ACCESO A NA-1110	3,9	32,1	9:24	9:30
ROTONDA LÁCAR EN NA-1110	4,5	31,5	9:26	9:33
SALIDA DE NA-1110	5,6	30,4	9:29	9:37
Santa María de Egiarte	8,7	27,3	9:36	9:49
CRUCE NA-7175	9,0	27,0	9:37	9:51
Alloz (C/Egiarte, Pza de San Miguel, C/Koskolartea)	9,2	26,8	9:38	9:51
Cruce Mirador Embalse Alloz	10,8	25,2	9:42	9:58
Aparcamiento Bahía Ugar	14,0	22,0	9:50	10:11
ACCESO NA-7006 (Fuente Nueva de Ugar). Agua potable	16,7	19,3	9:56	10:21
SALIDA DE NA-7006	17,2	18,8	9:58	10:23
ACCESO EN NA-7320	20,0	16,0	10:05	10:35
SALIDA DE NA-7320	20,9	15,1	10:07	10:38
Zábal (C/Vara). Agua potable	23,2	12,8	10:13	10:47
ENTRADA EN NA-700 EN ZABAL	23,3	12,7	10:13	10:48
SALIDA DE NA-700 EN ZABAL	23,5	12,5	10:13	10:49
Ermita San Martín de Montalbán (se pasa cerca)	26,5	9,5	10:21	11:01
Cruce exterior rotonda Lácar	30,1	5,9	10:30	11:15
AVITUALLAMIENTO 1. Paso inferior bajo A-12.	31,8	4,2	10:34	11:22
UNIÓN RECORRIDO STARTED Y CORTO	34,1	1,9	10:40	11:31
VILLATUERTA (C/Erregueta). FIN T3. META	36,0	0,0	10:45	11:39

RECORRIDO STARTER



VILLATUERTA
13/04/2024

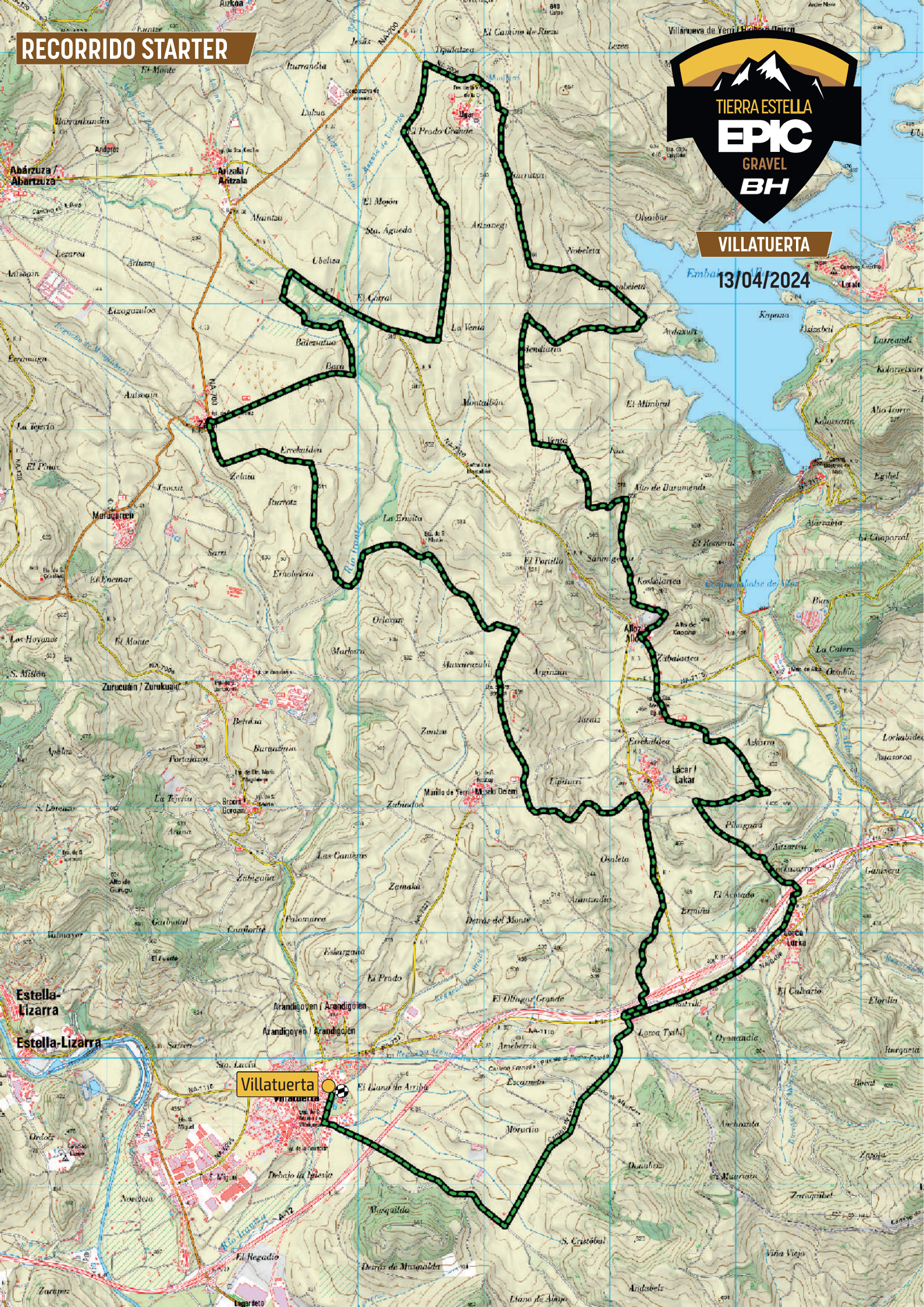

TIERRA ESTELLA EPIC GRAVEL

RUTÓMETRO RECORRIDO CORTO (SOLO CICLOTURISMO)

Sábado, 13 de abril de 2024

LUGAR	KM RECORRIDOS	KM A META	HORARIOS DE PASO	
			26 Km/h	15 Km/h
VILLATUERTA (C/Erregueta, C/Otzalder, C/Morartea,). SALIDA	0,0	70,8	9:15	9:15
ACCESO A NA-1110	3,9	66,9	9:24	9:30
ROTONDA LÁCAR EN NA-1110	4,5	66,3	9:25	9:33
SALIDA DE NA-1110	5,6	65,2	9:27	9:37
Santa María de Egarte	8,7	62,1	9:35	9:49
CRUCE NA-7175	9,0	61,8	9:35	9:51
Alloz (C/Egarte, Pza de San Miguel, C/Koskolartea)	9,2	61,6	9:36	9:51
Cruce Mirador Embalse Alloz	10,8	60,0	9:39	9:58
Aparcamiento Bahía Ugar	14,0	56,8	9:47	10:11
ACCESO NA-7006 (Fuente Nueva de Ugar). Agua potable	16,7	54,1	9:53	10:21
SALIDA DE NA-7006	17,2	53,6	9:54	10:23
ACCESO EN NA-7320	20,0	50,8	10:01	10:35
SALIDA DE NA-7320	20,9	49,9	10:03	10:38
Zábal (C/Vara). Agua potable	23,2	47,6	10:08	10:47
ENTRADA EN NA-700 EN ZABAL	23,3	47,5	10:08	10:48
SALIDA DE NA-700 EN ZABAL	23,5	47,3	10:09	10:49
Ermita San Martín de Montalbán (se pasa cerca)	26,5	44,3	10:16	11:01
Cruce exterior rotonda Lácar	30,1	40,7	10:24	11:15
AVITUALLAMIENTO 1. Paso inferior bajo A-12. CORTE HORARIO 1	31,8	39,0	10:28	11:22
ACCESO EN NA-1110	32,0	38,8	10:28	11:23
ROTONDA LÁCAR EN NA-1110	32,6	38,2	10:30	11:25
SALIDA DE NA-1110 EN CRUCE NORTE DE LORCA	33,9	36,9	10:33	11:30
Acceso sendero paralelo NA-7171	34,9	35,9	10:35	11:34
CRUCE NA-7171 y NA-1110. ACCESO A NA-1110	35,3	35,5	10:36	11:36
ROTONDA A-12 EN NA-1110	36,1	34,7	10:38	11:39
SALIDA DE NA-1110	36,9	33,9	10:40	11:42
Zirauki (C/Aitzuloa, C/Sarriozar, C/Morondoba)	40,6	30,2	10:48	11:57
Mañeru (se pasa por afuera del casco urbano). Cruce camino acceso a Yesos	45,9	24,9	11:00	12:18
AVITUALLAMIENTO 2. Cruce Puente Andelos	52,6	18,2	11:16	12:45
ACCESO NA-6031	52,7	18,1	11:16	12:45
SALIDA DE NA-6031	55,6	15,2	11:23	12:57
Presa Romana de Iturranduz	59,0	11,8	11:31	13:11
BIFURCACIÓN 1 RECORRIDO CORTO	60,5	10,3	11:34	13:17
UNIÓN RECORRIDO LARGO Y CORTO	62,5	8,3	11:39	13:25
BIFURCACIÓN 2 RECORRIDO CORTO. Balsa de Pelba	65,4	5,4	11:45	13:36
Alto Anburdia	67,0	3,8	11:49	13:43
VILLATUERTA (C/Erregueta). FIN T3. META	70,8	0,0	11:58	13:58

RECORRIDO CORTO



VILLATUERTA

13/04/2024

Villatuerta

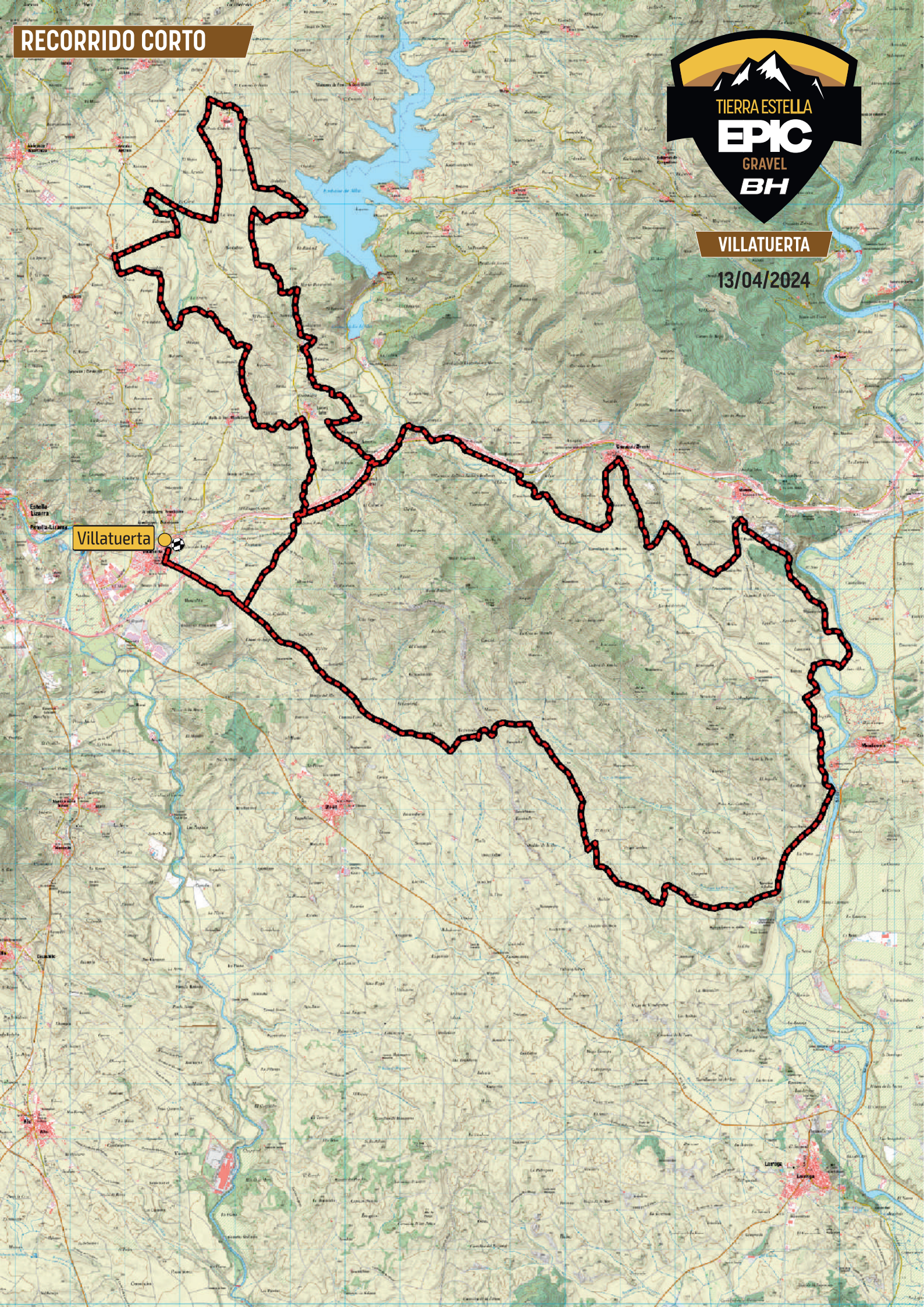

TIERRA ESTELLA EPIC GRAVEL

RUTÓMETRO RECORRIDO LARGO (COMPETICIÓN + CICLO LARGO)

Sábado, 13 de abril de 2024

LUGAR	KM RECORRIDOS	KM A META	HORARIOS DE PASO	
			30 Km/h	15 Km/h
VILLATUERTA (C/Erregueta, C/Otzalder, C/Morartea,). SALIDA	0,0	120,4	9:00	9:15
ACCESO A NA-1110	3,9	116,5	9:07	9:30
ROTONDA LÁCAR EN NA-1110	4,5	115,9	9:09	9:33
SALIDA DE NA-1110	5,6	114,8	9:11	9:37
Santa María de Egiarte	8,7	111,7	9:17	9:49
CRUCE NA-7175	9,0	111,4	9:18	9:51
Alloz (C/Egiarte, Pza de San Miguel, C/Koskolartea)	9,2	111,2	9:18	9:51
Cruce Mirador Embalse Alloz	10,8	109,6	9:21	9:58
Aparcamiento Bahía Ugar	14,0	106,4	9:28	10:11
ACCESO NA-7006 (Fuente Nueva de Ugar). Agua potable	16,7	103,7	9:33	10:21
SALIDA DE NA-7006	17,2	103,2	9:34	10:23
ACCESO EN NA-7320	20,0	100,4	9:40	10:35
SALIDA DE NA-7320	20,9	99,5	9:41	10:38
Zábal (C/Vara). Agua potable	23,2	97,2	9:46	10:47
ENTRADA EN NA-700 EN ZABAL	23,3	97,1	9:46	10:48
SALIDA DE NA-700 EN ZABAL	23,5	96,9	9:47	10:49
Ermita San Martín de Montalbán (se pasa cerca)	26,5	93,9	9:53	11:01
Cruce exterior rotonda Lácar	30,1	90,3	10:00	11:15
AVITUALLAMIENTO 1. Paso inferior bajo A-12. CORTE HORARIO 1	31,8	88,6	10:03	11:22
ACCESO EN NA-1110	32,0	88,4	10:04	11:23
ROTONDA LÁCAR EN NA-1110	32,6	87,8	10:05	11:25
SALIDA DE NA-1110 EN CRUCE NORTE DE LORCA	33,9	86,5	10:07	11:30
Acceso sendero paralelo NA-7171	34,9	85,5	10:09	11:34
CRUCE NA-7171 y NA-1110. ACCESO A NA-1110	35,3	85,1	10:10	11:36
ROTONDA A-12 EN NA-1110	36,1	84,3	10:12	11:39
SALIDA DE NA-1110	39,9	80,5	10:19	11:42
Zirauki (C/Aitzuloa, C/Sarriozar, C/Morondoba)	40,6	79,8	10:21	11:57
Mañeru (se pasa por afuera del casco urbano). Cruce camino acceso a Yesos	45,8	74,6	10:31	12:18
AVITUALLAMIENTO 2. Cruce Puente Andelos.	52,6	67,8	10:45	12:45
ACCESO NA-6031	52,7	67,7	10:45	12:45
SALIDA DE NA-6031	55,6	64,8	10:51	12:57
Presa Romana de Iturranduz	59,0	61,4	10:58	13:11
BIFURCACIÓN 1 RECORRIDO CORTO	60,5	59,9	11:01	13:17
Alto Iturtxuria	64,6	55,8	11:09	13:33
Acceso Canal de Alloz	66,5	53,9	11:13	13:41
Alto Markora (Cruce camino San Cristóbal)	72,3	48,1	11:24	14:04
UNIÓN RECORRIDO LARGO Y CORTO	74,5	45,9	11:29	14:13
BIFURCACIÓN 2 RECORRIDO CORTO. Balsa de Pelba. CORTE HORARIO 2	77,3	43,1	11:34	14:24
Oteiza. Travesía Urbana (C/Epeloa, C/Bortandía, C/Ctra Tafalla, C/Lubiria)	79,0	41,4	11:38	14:31
AVITUALLAMIENTO 3. Puente de Morentin	88,2	32,2	11:56	15:07
Carretera Papelera Allo (cruce ida)	92,2	28,2	12:04	15:23
Inicio senda Central de Allo	94,9	25,5	12:09	15:34
Carretera Papelera Allo (cruce vuelta)	100,6	19,8	12:21	15:57
Cruce central Morentin	105,9	14,5	12:31	16:18
Morentin (Camino de los Huertos, C/El Rosario, C/Rambello)	109,2	11,2	12:38	16:31
ACCESO NA-6115	109,3	11,1	12:38	16:32
SALIDA DE NA-6115	109,9	10,5	12:39	16:34
Cruce Puente de Muniáin de la Solana	112,9	7,5	12:45	16:46
Bodega de Arínzano	115,2	5,2	12:50	16:55
Puente de Hermoso	117,4	3,0	12:54	17:04
VILLATUERTA (C/Erregueta). FIN T3. META	120,4	0,0	13:00	17:16

RECORRIDO LARGO



VILLATUERTA

13/04/2024

Villatuerta

