

Nombre de la prueba: XXVª Travesía Btt Altsasu-Alsasua

Día: 12-06-2022

Club organizador: Barranka Txirrindulari Taldea

Categoría ;BTT No Competitiva

Desnivel Acumulado Positivo: 939 m.Total Kms; 46

Lugar de salida: Plaza de los Fueros- Alsasua 09,00h

RECORRIDO COMPLETO



Itinerario	Km. total	Km par.	Km falt.	10 Km/h	15 Km/h	25 Km/h
Alsasua SALIDA Plz. De Los Fueros	0	0	46	09:00	09:00	09:00
El Cristo, Altsasu. Camino parcelario de la izquierda	0,2	0,2	45,8	09:01	09:00	09:00
Cruce del Basamotur. De frente hacia Ikastola	1,8	1,6	44,2	09:10	09:07	09:04
Derecha -Giro de 180º	2,3	0,5	43,7	9:13	9:09	9:05
Izquierda - Cruce a Larrezal	3,8	1,5	42,2	9:22	9:15	9:09
Frente - Pasar NA-1000	5,0	1,2	41	9:30	9:20	9:12
Izquierda - Camino de Sorozarreta	7,1	2,1	38,9	9:42	9:28	9:17
Frente - Poligono industrial de Ibarrea	9,2	2,1	36,8	9:55	9:36	9:22
Derecha - Subida hacia Cuartel	10,5	1,3	35,5	10:03	9:42	9:25
Frente - Barrio de Amezitia	11,7	1,2	34,3	10:10	9:46	9:28
Derecha, camino de Amezitia	11,8	0,1	34,2	10:10	9:47	9:28
Frente - Depuradora de agua de Olazti	13,0	1,2	33	10:18	9:52	9:31
Derecha - Hacia Ziordia	13,6	0,6	32,4	10:21	9:54	9:32
Derecha - Hacia Ziordia	13,8	0,2	32,2	10:22	9:55	9:33
Derecha - Paso puente sobre rio Burunda	14,2	0,4	31,8	10:25	9:56	9:34
Izquierda - Camino hacia Ziordia	14,2	0,0	31,8	10:25	9:56	9:34
Derecha - Subida hacia fuente del Batueko	14,9	0,7	31,1	10:29	9:59	9:35
Frente - Fuente del Batueko	16,0	1,1	30	10:36	10:04	9:38
Izquierda - Pista hacia Ziordia	17,5	1,5	28,5	10:45	10:10	9:42
Frente - Ziordia	19,0	1,5	27	10:54	10:16	9:45
Derecha - Paso del tunel para salvar carretera	19,5	0,5	26,5	10:57	10:18	9:46
Derecha - Antigua fabrica de tierra	19,9	0,4	26,1	10:59	10:19	9:47
Derecha - Olazti,paso carretera NA-7182 puerto de Urbasa	22,2	2,3	23,8	11:13	10:28	9:53
Derecha - Salida a NA-240, altura de talleres Santa Ana	24,6	2,4	21,4	11:27	10:38	9:59
Derecha - Dejar NA-240, coger pista	25,5	0,9	20,5	11:33	10:42	10:01
Frente - Llegada a Urdiain	29,0	3,5	17	11:54	10:56	10:09
Avituallamiento solido y liquido. URDIAIN	29,5	0,5	16,5	11:57	10:58	10:10
Izquierda - Iturmendi	30,3	0,8	15,7	12:01	11:01	10:12
DESVIA PARA ACORTAR RECORRIDO. EMPALME EN 3,2. KM 44,2	31,0	0,7	15	12:06	11:04	10:14
Frente - Salida de Iturmendi y subida hacia pista que va a URDIAIN	31,0	0,0	15	12:06	11:04	10:14
DESVIA PARA ACORTAR RECORRIDO. EMPALME EN 0,5. KM 40,3	36,2	5,2	9,8	12:37	11:24	10:26
Derecha - Subida hacia Ixasburu	36,2	0,0	9,8	12:37	11:24	10:26
Izquierda - Calzada de Bernoa	39,0	2,8	7	12:54	11:36	10:33
Frente - Paso de langa piscinas de Urdiain	40,9	1,9	5,1	13:05	11:43	10:38
Derecha - Dejar pista asfaltada, piscinas de Urdiain	41,9	1,0	4,1	13:11	11:47	10:40
Ermita de San Pedro	42,2	0,3	3,8	13:13	11:48	10:41
Frente - Paso carretera de San Pedro, Dantzaleku. Damero	43,2	1,0	2,8	13:19	11:52	10:43
De frente. El Cristo	45,5	2,3	0,5	13:33	12:02	10:49
META	46,0	0,5	0	13:36	12:04	10:50
Km.Total	46,0					
Velocidad media				10	15	25
Hora de partida				09:00		

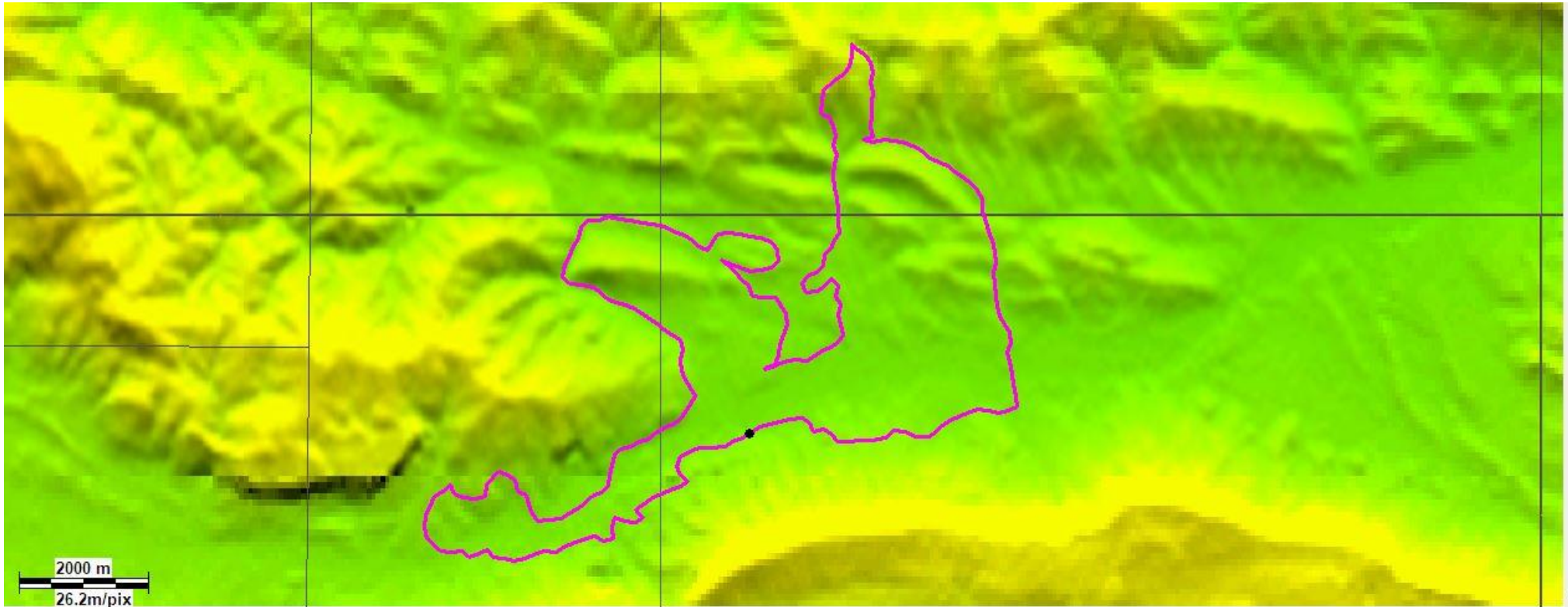

Navigation and metadata toolbar. On the left, there are icons for home, zoom in, zoom out, pan, rotate, and other map controls. In the center, the coordinates are displayed as X: 21 and Y: 495,887. To the right, there is a dropdown menu labeled "Todas" and a refresh icon.

