

Vuelta a Pamplona tercera etapa 2019

Total Km 79,22  
 Desnivel 263  
 Pendiente media 0,331986872  
 Coeficiente 107,48

Distancia				Carretera	Recorrido	%	Kmh		
Falta	Total	Parcial	Altitud				39	41	43
					Puntos de población		T.Total	T.Total	T.Total
0,722	0,00	0,00	454	Avda. Reino de Navarra	Salida Sarriguren Avda. Reino Navarra y Avda de la Unión Europea	0,139	17:00:00	17:00:00	17:00:00
0,00	0,722	0,72	455	NA 2310	Rotonda giro derecha NA 2310 dirección Badostáin	0	17:01:07	17:01:03	17:01:00
79,220	0,00	0,00	455	NA 2310	SALIDA OFICIAL EN LA NA 2310 DIRECCIÓN ARANGUREN	1,667	17:01:07	17:01:03	17:01:00
78,080	1,14	1,14	474	NA 2310 - C/.Ardanaz	Giro derecha NA 2310 por la C/.Ardanaz dirección Badostáin	0,227	17:02:52	17:02:43	17:02:36
76,315	2,905	1,765	478	C/. Ardanaz C/.Talluntxe	Badostáin C/. Ardanaz C/.Talluntxe	3,137	17:05:35	17:05:18	17:05:04
76,060	3,16	0,255	486	C/. Eskoriz	Giro derecha e Izquierda C/. Eskoriz Avda Pamplona NA 2303 dirección Medillorri	-1,276	17:05:58	17:05:41	17:05:25
74,258	4,962	1,802	463	Avda. Pamplona - NA 2303	Mendillorri rotonda de frente por la Crta. Badostáin dirección Pamplona	-3,448	17:08:45	17:08:19	17:07:56
73,881	5,339	0,377	450	Crta. Badostáin	Mendillorri rotonda de frente dirección Pamplona	3,147	17:09:19	17:08:52	17:08:27
73,309	5,911	0,572	468	Crta. Badostáin	Rotonda estrechamiento de calzada de frente dirección Pamplona	-2,564	17:10:12	17:09:42	17:09:15
72,802	6,418	0,507	455	Crta. Badostáin	Rotonda giro derecha dirección rotonda de los forales	0,625	17:10:59	17:10:27	17:09:58
72,642	6,578	0,16	456	PA 33	Rotonda de los forales giro derecha por la PA 33 dirección Olaz	-0,857	17:11:14	17:10:41	17:10:11
70,891	8,329	1,751	441	Avda. del Reino de Navarra	Rotonda Sarriguren giro derecha por la Avda. del Reino de Navarra	1,257	17:13:55	17:13:15	17:12:38
69,857	9,363	1,034	454	Avda. del Reino de Navarra	SARRIGUREN META VOLANTE EN LA SALIDA	1,01	17:15:31	17:14:46	17:14:04
69,758	9,462	0,099	455	Avda.de la Unión Europea	Rotonda Giro izquierda por la Avda.de la Unión Europea y 3º rotondas de frente	0,105	17:15:40	17:14:54	17:14:13
68,810	10,41	0,948	456	Avda.de la Unión Europea	Rotonda 1º salida a la derecha y segunda rotonda a la izquierda dirección Olaz	0,667	17:17:08	17:16:17	17:15:32
68,360	10,86	0,45	459	NA 8107	Rotonda giro derecha NA 8107 dirección Gorraiz	-0,8	17:17:49	17:16:57	17:16:10
68,110	11,11	0,25	457	NA 8107	Rotonda giro derecha dirección Gorraiz Avda Egüés	3,95	17:18:12	17:17:19	17:16:31
66,920	12,3	1,19	504	C/. Itaroa y C/. Rio Urbi	Giro izquierda C/. Itaroa y derecha C/. Rio Urbi	-4,923	17:20:02	17:19:03	17:18:10
66,270	12,95	0,65	472	Pol. Industrial	Gorraiz Giro izquierda dirección Pol. Industrial Egüés PELIGROSO	0,391	17:21:02	17:20:00	17:19:05
64,990	14,23	1,28	477	Pol. Ind Egüés C/. C - C/. I	Giro derecha e izquierda Pol. Ind Egüés C/. C - C/. I ENCONTRA DIRECCIÓN	5,455	17:23:00	17:21:53	17:20:52
64,880	14,34	0,11	483	Pol. industrial	Rotonda izquierda ENCONTRA DIRECCIÓN clinica Elcano	-0,656	17:23:10	17:22:03	17:21:01
64,270	14,95	0,61	479	Crta. Clinica	Rotonda de frente dirección Crta. clinica Elcano	5	17:24:07	17:22:56	17:21:52
63,590	15,63	0,68	513	C/. La Ermita	Giro derecha C/. La Ermita dirección Elcano	1,165	17:25:09	17:23:56	17:22:49
62,560	16,66	1,03	525	NA 2374	Elcano NA 2374 dirección Ibricu	0,833	17:26:44	17:25:26	17:24:15
61,960	17,26	0,6	530	NA 2377	Giro derecha NA 2377 dirección Egüés	-2,174	17:27:40	17:26:19	17:25:05
60,810	18,41	1,15	505	C/.San Martín	EGÜÉS C/. SAN MARTÍN INTERGIRO BAR EDELWEISS	-2,955	17:29:26	17:28:00	17:26:42
60,370	18,85	0,44	492	C/. A	Rotonda giro izquierda ENCOTRA DIRECCIÓN C/. A polígono indrustial	-0,2	17:30:07	17:28:39	17:27:19
59,870	19,35	0,5	491	C/. K C/. A	Giro derecha C/. K C/. A dirección sterrato y pasar por un pequeño puente	4,286	17:30:53	17:29:22	17:28:00
59,310	19,91	0,56	515	C/. San Juan	Giro izquierda sterrato dirección Ibricu C/. San Juan	-0,885	17:31:44	17:30:12	17:28:47
58,180	21,04	1,13	505	C/. San Juan	Ibricu Giro 1º salida izquierda pasando por de bajo Crta. NA 150 C/. San Juan	6,522	17:33:29	17:31:51	17:30:22
57,950	21,27	0,23	520	NA 2377	Ibricu Giro derecha NA 2377 dirección a Urroz	0,227	17:33:50	17:32:11	17:30:41

57,510	21,71	0,44	521	NA 150	Cruce de frente NA 150 dirección Aoiz	-0,179	17:34:31	17:32:50	17:31:18
49,680	29,54	7,83	507	NA 8103	Giro derecha direccción Urroz pueblo NA 8103	-0,806	17:46:33	17:44:17	17:42:14
48,440	30,78	1,24	497	NA 234 NA 8103 y NA 150	Cruce de frente por la NA 234 NA 8103 y NA 150 dirección Villaveta	0,022	17:48:28	17:46:06	17:43:57
43,980	35,24	4,46	498	NA 1720	Villaveta cruce de frente NA 1720 dirección Ecay	1,529	17:55:20	17:52:38	17:50:11
42,760	36,46	1,22	501	NA 2355	Ecay giro izquierda NA 2355 dirección Erdozain	2,279	17:57:12	17:54:25	17:51:53
40,090	39,13	2,67	539	NA 2355	Erdozain	-0,024	18:01:19	17:58:19	17:55:36
38,550	40,67	1,54	581	NA 1720	Olaberri giro derecha NA 1720 dirección Aoiz	-1,786	18:03:41	18:00:34	17:57:45
37,450	41,77	1,1	622	NA 1720	ALTO DE AOIZ 3º CATEGORÍA TUNEL LARGO	-3,867	18:05:22	18:02:11	17:59:17
35,880	43,34	1,57	538		Giro izquierda al lado del canal dirección Aoiz	-1,006	18:07:47	18:04:29	18:01:29
34,910	44,31	0,97	516	Crta Burgete C/. Sta. Águeda	Aoiz giro derecha Crta Burgete C/. Sta. Águeda y NA 1720 dirección Ecay	0,395	18:09:17	18:05:54	18:02:50
34,450	44,77	0,46	506	Crta Burgete C/. Sta. Águeda	AOIZ SPRINT ESPECIAL BAR BETI-JAI	1,193	18:09:59	18:06:34	18:03:29
32,300	46,92	2,15	502	NA 2355	Ecay giro derecha NA 2355 dirección Erdozain	2,22	18:13:18	18:09:43	18:06:29
29,590	49,63	2,71	537	NA 2355	Erdozain	-0,048	18:17:28	18:13:41	18:10:16
28,080	51,14	1,51	582	NA 1720	Olaberri giro derecha NA 1720 dirección Aoiz	-1,808	18:19:47	18:15:54	18:12:22
26,940	52,28	1,14	621	NA 1720	ALTO DE AOIZ 3º CATEGORÍA TUNEL LARGO	-3,939	18:21:32	18:17:34	18:13:57
25,390	53,83	1,55	535		Giro izquierda al lado del canal dirección Aoiz	-1,097	18:23:56	18:19:50	18:16:07
24,430	54,79	0,96	516	Crta Burgete C/. Sta. Águeda	Aoiz giro derecha Crta Burgete C/. Sta. Águeda NA 1720 dirección Ecay	-0,24	18:25:24	18:21:14	18:17:28
23,970	55,25	0,46	504	Crta Burgete C/. Sta. Águeda	AOIZ SPRINT ESPECIAL BAR BETI-JAI	0,101	18:26:07	18:21:55	18:18:06
22,200	57,02	1,77	500	NA 1720	Ecay de frente NA 1720 dirección Villaveta	0,11	18:28:50	18:24:30	18:20:34
20,680	58,54	1,52	507	NA 150	Villaveta cruce de frente NA 150 dirección Ibiricu	-0,07	18:31:10	18:26:43	18:22:41
17,080	62,14	3,6	485		Giro izquierda encontra dirección NA 8103 y de frente por la NA 234 y NA 8103	-0,008	18:36:43	18:32:00	18:27:43
15,370	63,85	1,71	525		Urroz Giro izquierda por la NA 150 dirección Ibiricu	-0,216	18:39:20	18:34:30	18:30:06
7,170	72,05	8,2	521	NA 2377	Giro derecha NA 2377 dirección Ibiricu	0,125	18:51:57	18:46:30	18:41:33
6,750	72,47	0,42	517	C/. San Juan	Ibiricu giro izquierda 1º C/. San Juan por de bajo NA 150	-0,637	18:52:36	18:47:07	18:42:08
6,390	72,83	0,36	497	NA 150	Giro derecha e izquierda peligroso 1º salida despues de pasar por de bajo NA 150	0,898	18:53:09	18:47:38	18:42:38
4,710	74,51	1,68	484	NA 2377	Rotonda giro derecha NA 2377 dirección Egüés	1,806	18:55:44	18:50:06	18:44:58
4,240	74,98	0,47	501	NA 2377	EGÜÉS META VOLANTE BAR EDELWEISS	1,69	18:56:28	18:50:47	18:45:38
3,160	76,06	1,08	526	NA 2374	Giro izquierda NA 2374 dirección Elcano	2,593	18:58:08	18:52:22	18:47:08
2,550	76,67	0,61	523	NA 2377	Elcano 1º salida a la derecha dirección Sagaseta NA 2374	7,608	18:59:04	18:53:15	18:47:59
1,340	77,88	1,21	550	C/. Sta. Engracia	Sagaseta giro izquierda y derecha C/. Sta. Engracia	0,706	19:00:56	18:55:02	18:49:41
1,000	78,22	0,34	582	C/. Sta. Engracia	ULTIMO KILÓMETRO	0,744	19:01:27	18:55:31	18:50:09
0,000	79,22	1	717	C/. Sta. Engracia	Alto de TXORIBAR	0,905	19:02:59	18:56:59	18:51:33



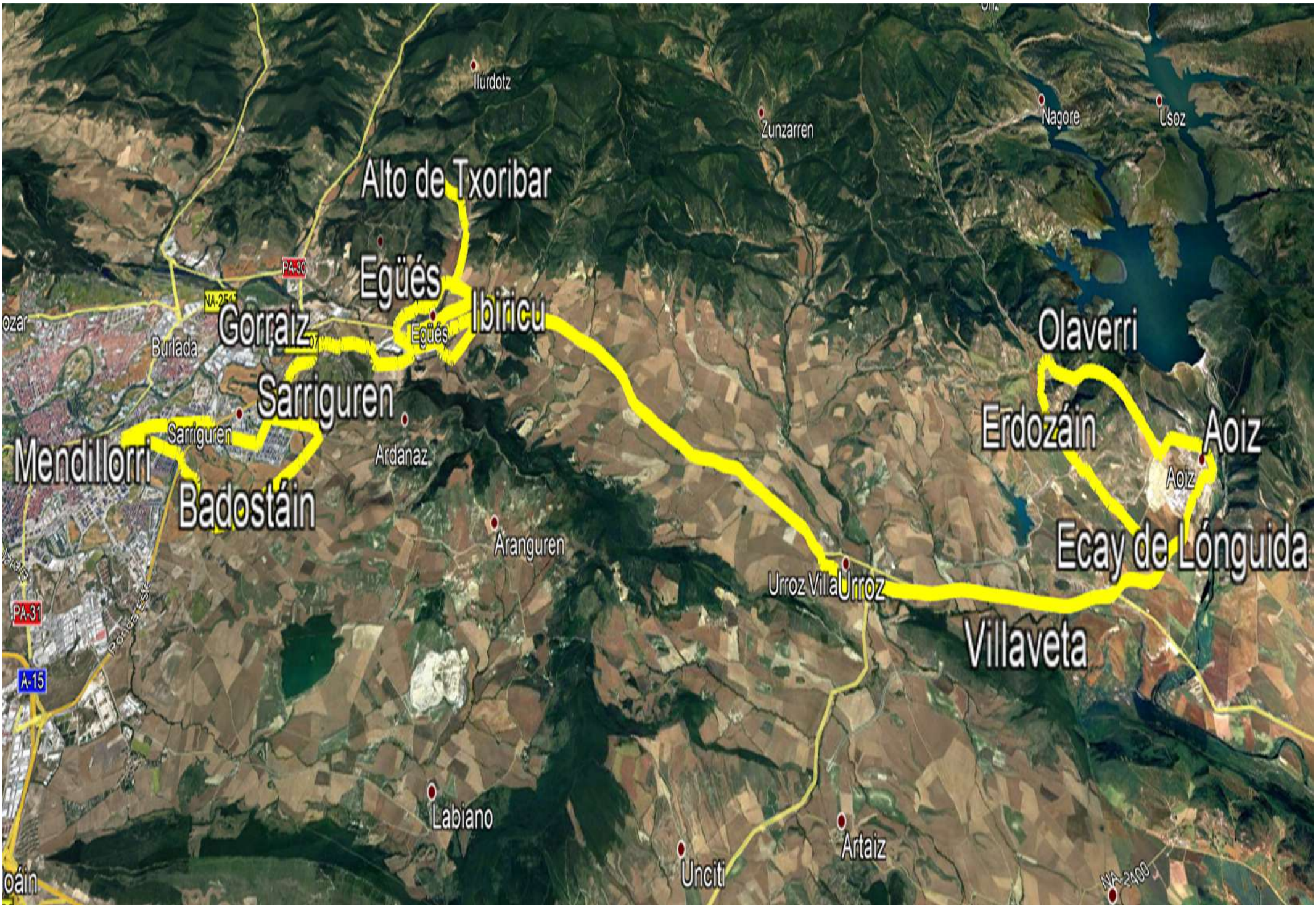

Alto de Txoribar

Egüés

Ibiricu

Gorraiz

Sarriguren

Olaverri

Erdozáin

Aoiz

Badostáin

Ecay de Lónguida

Villaveta

Urroz Villa Urroz

Labiano

Unciti

Art aiz

oáin

NA-2400

PA-31

A-15

PA-30

NA-254

Burlada

Sarriguren

Ardanaz

Aranguren

Urroz Villa

Urroz

Aoiz

ozar

Nagore

Usoz

Zunzarren

Ilúrdotz



*Altura máxima: 716,9 mts.    Altura mínima: 433,1 mts.  
 Desnivel acumulado: 1169,3 mts.    Distancia total: 79,94 km.*

