

Cuarta etapa de la vuelta a Pamplona 2019

Total Km 82,26  
 Desnivel 194  
 Pendiente media 0,235837588  
 Coeficiente 70,68

Distancia				Carretera	Recorrido	%	Kmh		
Falta	Total	Parcial	Altitud				39	41	43
				Puntos de población			T.Total	T.Total	T.Total
4,06	0	0	450	Santo Domingo	Salida Ayuntamiento por Santo Domingo	-6,6	17:00:00	17:00:00	17:00:00
3,79	0,274	0,27	432	C/. del Portal Nuevo	Seguir por la C/. del Portal Nuevo	-6,3	17:00:25	17:00:24	17:00:23
3,59	0,466	0,19	420	C/. Rio Arga	Giro derecha Puente Rio Arga por la C/. Rio Arga	-3,4	17:00:43	17:00:41	17:00:39
3,42	0,643	0,18	414	C/. Rio Arga	Rotonda giro izquierda por la C/. Rio Arga	0,62	17:00:59	17:00:56	17:00:54
3,09	0,966	0,32	416	C/. Errotazar	Rotonda de frente por la C/. Errotazar	1,24	17:01:29	17:01:25	17:01:21
2,05	2,014	1,05	429	Avda. Villava	Rotonda derecha por la Avda. Villava	0,49	17:03:06	17:02:57	17:02:49
0,21	3,854	1,84	438	Avda. Pamplona	Rotonda giro izquierda por la dirección Arre	-0,5	17:05:56	17:05:38	17:05:23
0	4,061	0,21	437	NA 2517	Rotonda de frente Dirección Arre por la NA 2517	0	17:06:15	17:05:57	17:05:40
82,3	0	0	438	NA 2517	SALIDA OFICIAL	0,54	17:06:15	17:05:57	17:05:40
80,8	1,472	1,47	446	NA 2517	Rotonda de frente dirección Arre por la NA 2517	0,47	17:08:31	17:08:06	17:07:43
78,9	3,379	1,91	455	NA 2517	Oricáin Giro derecha por la N 121 A	0,89	17:11:27	17:10:53	17:10:23
77,3	4,945	1,57	469	N 121	Sorauren	0,28	17:13:51	17:13:11	17:12:34
74,8	7,471	2,53	476	N 121	Olave	0,31	17:17:44	17:16:53	17:16:05
72,2	10,09	2,62	484	NA 8109	Giro derecha por la NA 8109	2	17:21:46	17:20:43	17:19:45
71,2	11,04	0,95	503	NA 4240 y NA 411	Ostiz Giro izquierda por la NA 4240 y NA 411	0,64	17:23:14	17:22:06	17:21:04
67,6	14,66	3,62	526	NA 411	Ripa	-0,7	17:28:48	17:27:24	17:26:07
65,8	16,45	1,79	514	NA 411	Latasa de Odieta	0,38	17:31:33	17:30:01	17:28:37
62,9	19,32	2,87	525	NA 411	Giro izquierda por la NA 411 y derecha dirección Jaunsaras	0,67	17:35:58	17:34:13	17:32:37
61,8	20,44	1,12	541	NA 411	Lizaso	0,49	17:37:42	17:35:51	17:34:11
60,4	21,85	1,41	542	NA 411	Larráinzar	1,2	17:39:52	17:37:55	17:36:09
58,5	23,72	1,87	557	NA 411	Auza	-0,1	17:42:44	17:40:39	17:38:46
55,7	26,6	2,88	599	NA 411	Ilarregui	-1	17:47:10	17:44:52	17:42:47
50	32,31	5,71	548	NA 411	JAUN SARAS SPRINT ESPECIAL	0,98	17:55:57	17:53:14	17:50:45
48,4	33,9	1,59	528	NA 4140	Giro izquierda por la NA 4140 dirección Yaben	0,24	17:58:24	17:55:33	17:52:58

45	37,31	3,41	597	NA 4140	ECHALECU INTERGIRO	-1	18:03:39	18:00:33	17:57:44
43,8	38,45	1,14	539	NA 4130	Giro izquierda por la NA 4130	1,44	18:05:24	18:02:13	17:59:19
42,7	39,6	1,15	575	NA 4130	Oscoz	1,45	18:07:10	18:03:54	18:00:55
39,1	43,18	3,58	607	NA 4120	Múzquiz Giro derecha por la NA 4120 dirección Cía	-1,7	18:12:41	18:09:08	18:05:55
37,9	44,36	1,18	644	NA 4120	ALTO DE CÍA DE 3º CATEGORIA	-2,5	18:14:30	18:10:52	18:07:34
35,8	46,46	2,1	550	NA 4120	Cía	-1,6	18:17:43	18:13:56	18:10:30
32,2	50,04	3,58	502	N 240 A	Giro derecha N 240 A dirección Irurzun	-1,9	18:23:14	18:19:10	18:15:29
30,3	51,99	1,95	463	NA 7010	IRURZUN META VOLANTE Giro izquierda NA 7010	-1,4	18:26:14	18:22:02	18:18:13
29,2	53,08	1,09	443	NA 7010	Izurdiaga	0,07	18:27:55	18:23:37	18:19:44
27,5	54,79	1,71	424	NA 7010	Erroz	1,87	18:30:32	18:26:07	18:22:07
24,9	57,36	2,57	446	NA 7071	Giro izquierda NA 7071 dirección Erice de Iza	1,75	18:34:30	18:29:53	18:25:42
24,3	57,94	0,58	483	NA 7071	Atondo	0,15	18:35:23	18:30:44	18:26:31
21,1	61,13	3,19	512	NA 7071	Ochovi	0,09	18:40:18	18:35:24	18:30:58
19,6	62,65	1,52	490	N 240 A	Erice de Iza giro derecha N 240 A dirección Pamplona	-1	18:42:38	18:37:38	18:33:05
17,9	64,4	1,75	515	NA 7001	Giro derecha NA 7001 dirección Aldaba	-1,8	18:45:19	18:40:11	18:35:32
16,4	65,82	1,42	459	NA 7067	Giro izquierda NA 7067 dirección Aldaba	-0,8	18:47:31	18:42:16	18:37:31
14,9	67,41	1,59	462	C/. Izabidea	Aldaba por la C/. Izabidea	-0,8	18:49:57	18:44:36	18:39:44
11,6	70,65	3,24	420	C/. Izabidea	Giro izquierda peligroso isleta central C/. Iturbidea	-0,2	18:54:56	18:49:20	18:44:15
10,5	71,74	1,09	428	C/. Miravalles	Iza giro derecha por la C/. Miravalles	-1,3	18:56:37	18:50:56	18:45:46
10,2	72,11	0,37	417	NA 7001	Giro derecha por la NA 7001	0	18:57:11	18:51:28	18:46:17
8,21	74,05	1,94	397	NA 700	Arazuri Giro izquierda por la NA 700 dirección Pamplona	0,38	19:00:10	18:54:19	18:49:00
6,95	75,31	1,26	417	PA 30	Rotonda giro derecha por la PA 30 dirección Buztinchuri	0	19:02:07	18:56:09	18:50:45
3,48	78,78	3,47	415	C/. Sta. Lucia	Rotonda de frente por la C/. Sta. Lucia	0	19:07:27	19:01:14	18:55:36
2,69	79,57	0,79	416	Avda. Guipuzcua	Giro derecha por la Avda. Guipuzcua	-0,7	19:08:40	19:02:23	18:56:42
2,28	79,98	0,41	415	Avda. Marcelo Celayeta	Rotonda giro izquierda por la Avda. Marcelo Celayeta	-0,4	19:09:18	19:02:59	18:57:16
2,13	80,13	0,15	412	C/. Rio Arga	Giro derecha por la C/. Rio Arga	0,49	19:09:31	19:03:12	18:57:29
1	81,26	1,13	410	C/. Rio Arga	Ultimo kilómetro	3,8	19:11:16	19:04:52	18:59:03
0,51	81,75	0,49	420	Camino del Redin	Giro dercha por el Camino del Redin	0,51	19:12:01	19:05:35	18:59:44
0	82,26	0,51	448	Paseo del Redin	META EL REDIN	0,54	19:12:48	19:06:19	19:00:27

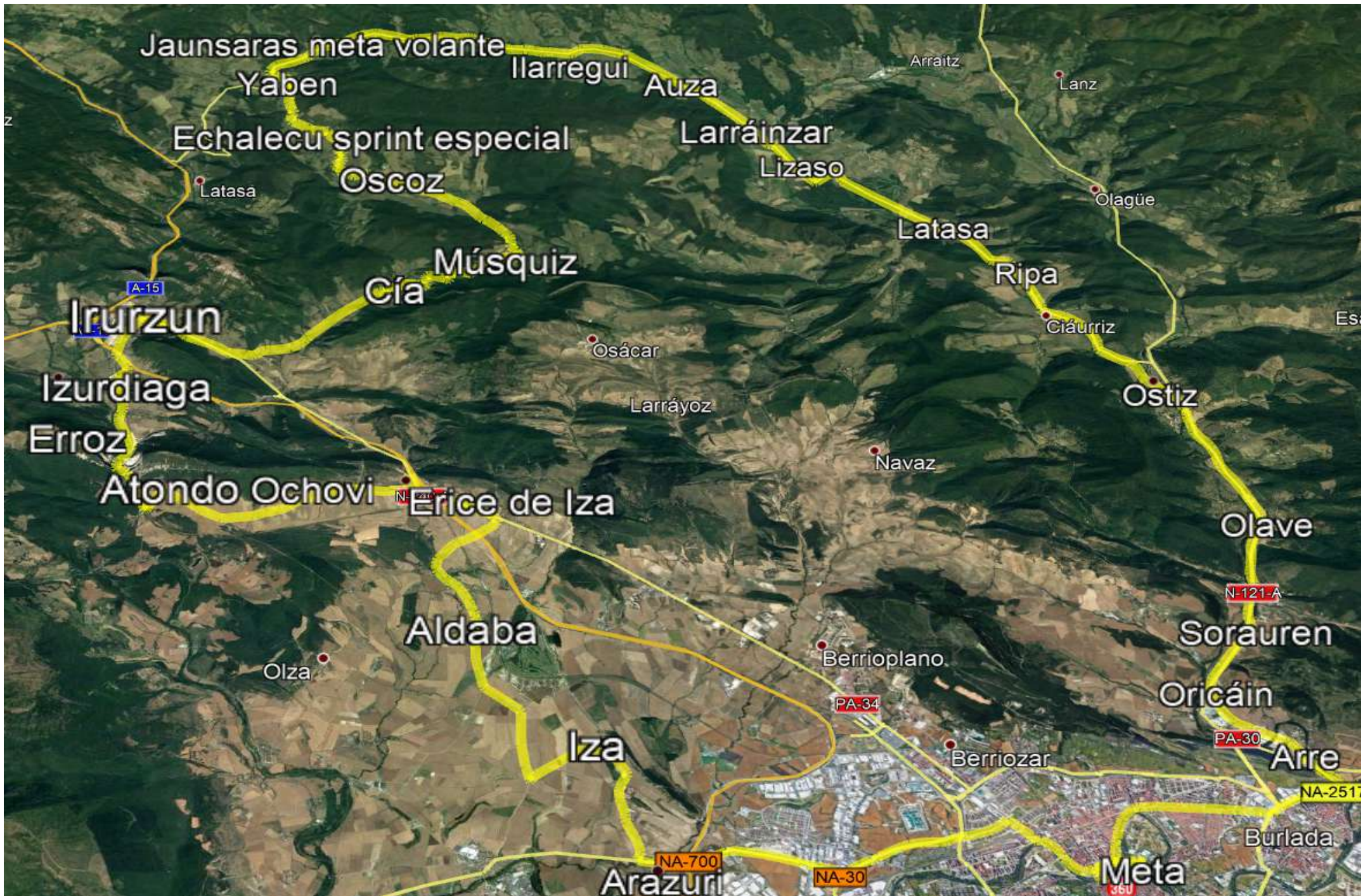

*Altura máxima: 643,3 mts.    Altura mínima: 394,2 mts.  
 Desnivel acumulado: 844,4 mts.    Distancia total: 86,48 km.*

