

## Tercera etapa de la vuelta a Pamplona 2021

Distancia				Carretera	Recorrido	%	Kmh		
Falta	Total	Parcial	Altitud				39	41	43
					Puntos de población		T.Total	T.Total	T.Total
4,06	0,00	0,00	450	Santo Domingo	Salida Ayuntamiento por Santo Domingo	-6,6	17:00:00	17:00:00	17:00:00
3,786	0,274	0,274	432	C/. del Portal Nuevo	Seguir por la C/. del Portal Nuevo	-6,3	17:00:25	17:00:24	17:00:23
3,594	0,466	0,192	420	C/. Rio Arga	Giro derecha Puente Rio Arga por la C/. Rio Arga	-3,4	17:00:43	17:00:41	17:00:39
3,417	0,643	0,177	414	C/. Rio Arga	Rotonda giro izquierda por la C/. Rio Arga	0,62	17:00:59	17:00:56	17:00:54
3,094	0,966	0,323	416	C/. Errotazar	Rotonda de frente por la C/. Errotazar	1,24	17:01:29	17:01:25	17:01:21
2,046	2,014	1,048	429	Avda. Villava	Rotonda derecha por la Avda. Villava	0,49	17:03:06	17:02:57	17:02:49
0,206	3,854	1,84	438	Avda. Pamplona	Rotonda giro izquierda por la dirección Arre	-0,5	17:05:56	17:05:38	17:05:23
0,00	4,061	0,207	437	NA 2517	Rotonda de frente Dirección Arre por la NA 2517	0,12	17:06:15	17:05:57	17:05:40
82,82	0,00	0,00	432	NA 2517	SALIDA OFICIAL A LA SALIDA DE LA SEGUNDA ROTONDA	1,2	17:06:15	17:05:57	17:05:40
81,32	1,504	1,504	450	NA 2517	Rotonda de frente dirección Arre por la NA 2517	0,26	17:08:34	17:08:09	17:07:46
79,36	3,463	1,959	455	NA 2517	Oricáin Giro derecha por la N 121 A	0,24	17:11:35	17:11:01	17:10:30
77,7	5,124	1,661	459	N 121	Sorauren	0,44	17:14:08	17:13:26	17:12:49
75,22	7,602	2,478	470	N 121	Olave	0,81	17:17:57	17:17:04	17:16:16
72,62	10,2	2,598	491	NA 8109	Giro derecha por la NA 8109	0,72	17:21:56	17:20:52	17:19:54
71,79	11,03	0,83	497	NA 4240 y NA 411	Ostiz Giro izquierda por la NA 4240 y NA 411	0,63	17:23:13	17:22:05	17:21:03
67,99	14,83	3,8	521	NA 411	Ripa	-0,4	17:29:04	17:27:39	17:26:22
66,11	16,71	1,88	513	NA 411	Latasa de Odieta	0,6	17:31:57	17:30:24	17:28:59
62,28	20,54	3,83	536	NA 411	Giro izquierda por la NA 411 y derecha dirección Jaunsaras	0,34	17:37:51	17:36:00	17:34:20
60,8	22,02	1,48	541	NA 411	Lizaso	0,84	17:40:07	17:38:10	17:36:24
59,01	23,81	1,79	556	NA 411	Larráinzar	1,18	17:42:53	17:40:47	17:38:53
55,95	26,87	3,06	592	NA 411	Auza	-0,8	17:47:35	17:45:16	17:43:10
50,24	32,58	5,71	549	NA 411	Ilarregui	-0,8	17:56:22	17:53:37	17:51:08
48,72	34,1	1,52	537	NA 411	JAUN SARAS SPRINT ESPECIAL	1,72	17:58:43	17:55:51	17:53:15
48,08	34,74	0,64	548	NA 4140	Giro izquierda por la NA 4140 dirección Yaben	2,04	17:59:42	17:56:47	17:54:08
45,38	37,44	2,7	603	NA 4140	Echalecu	-4,7	18:03:51	18:00:44	17:57:55
44,12	38,7	1,26	544	NA 4130	Giro izquierda por la NA 4130	1,22	18:05:47	18:02:35	17:59:40
42,97	39,85	1,15	558	NA 4130	Oscoz	1,31	18:07:33	18:04:16	18:01:16
39,37	43,45	3,6	605	NA 4120	Múzquiz Giro derecha por la NA 4120 dirección Cía	3,79	18:13:06	18:09:32	18:06:18
38,13	44,69	1,24	652	NA 4120	ALTO DE CÍA DE 3º CATEGORIA	-4,9	18:15:00	18:11:21	18:08:01
36,09	46,73	2,04	552	NA 4120	Cía	-1	18:18:08	18:14:20	18:10:52
32,47	50,35	3,62	517	N 240 A	Giro derecha N 240 A dirección Irurzun	-2,3	18:23:43	18:19:38	18:15:55
30,37	52,45	2,1	468	NA 7010	IRURZUN META VOLANTE Giro izquierda NA 7010	-1,6	18:26:56	18:22:42	18:18:51
29,42	53,4	0,95	453	NA 7010	Izurdiaga	-1	18:28:24	18:24:05	18:20:11

27,62	55,2	1,8	435	NA 7010	Erroz	0,47	18:31:10	18:26:43	18:22:41
25,08	57,74	2,54	447	NA 7071	Giro izquierda NA 7071 dirección Erice de Iza	5,41	18:35:05	18:30:26	18:26:14
24,47	58,35	0,61	480	NA 7071	Atondo	1,03	18:36:01	18:31:20	18:27:05
21,46	61,36	3,01	511	NA 7071	Ochovi	-0,8	18:40:39	18:35:44	18:31:17
19,8	63,02	1,66	497	N 240 A	Erice de Iza giro derecha N 240 A dirección Pamplona	1,18	18:43:12	18:38:10	18:33:36
18,02	64,8	1,78	518	NA 7001	Giro derecha NA 7001 dirección Aldaba	-3,5	18:45:56	18:40:46	18:36:05
16,58	66,24	1,44	467	NA 7067	Giro izquierda NA 7067 dirección Aldaba	-1,1	18:48:09	18:42:53	18:38:06
15,01	67,81	1,57	449	C/. Izabidea	Aldaba por la C/. Izabidea	-0,9	18:50:34	18:45:11	18:40:17
11,76	71,06	3,25	419	C/. Izabidea	Giro izquierda peligroso isleta central C/. Iturbidea	0,82	18:55:34	18:49:56	18:44:49
10,66	72,16	1,1	428	C/. Miravalles	Iza giro derecha por la C/. Miravalles	-2,1	18:57:16	18:51:33	18:46:21
10,28	72,54	0,38	420	NA 7001	Giro derecha por la NA 7001	-0,8	18:57:51	18:52:06	18:46:53
8,32	74,5	1,96	404	NA 700	Arazuri Giro izquierda por la NA 700 dirección Pamplona	0,86	19:00:52	18:54:58	18:49:37
7,04	75,78	1,28	415	PA 30	Rotonda giro derecha por la PA 30 dirección Buztinchuri	0,06	19:02:50	18:56:50	18:51:24
3,54	79,28	3,5	417	C/. Sta. Lucia	Rotonda de frente por la C/. Sta. Lucia	0,13	19:08:13	19:01:58	18:56:17
2,75	80,07	0,79	418	Avda. Guipuzcua	Giro derecha por la Avda. Guipuzcua	-0,2	19:09:26	19:03:07	18:57:24
2,27	80,55	0,48	417	Avda. Marcelo Celayeta	Rotonda giro izquierda por la Avda. Marcelo Celayeta	0,91	19:10:10	19:03:49	18:58:04
2,16	80,66	0,11	418	C/. Rio Arga	Giro derecha por la C/. Rio Arga	-0,6	19:10:20	19:03:59	18:58:13
0,99	81,83	1,17	411	C/. Rio Arga	Ultimo kilómetro	3,19	19:12:08	19:05:42	18:59:51
0,52	82,3	0,47	426	Camino del Redin	Giro dercha por el Camino del Redin	4,23	19:12:52	19:06:23	19:00:30
0	82,82	0,52	448	Paseo del Redin	META EL REDIN	0,54	19:13:40	19:07:09	19:01:14

 PAMPLONA 432m

PAMPLONA 446m 





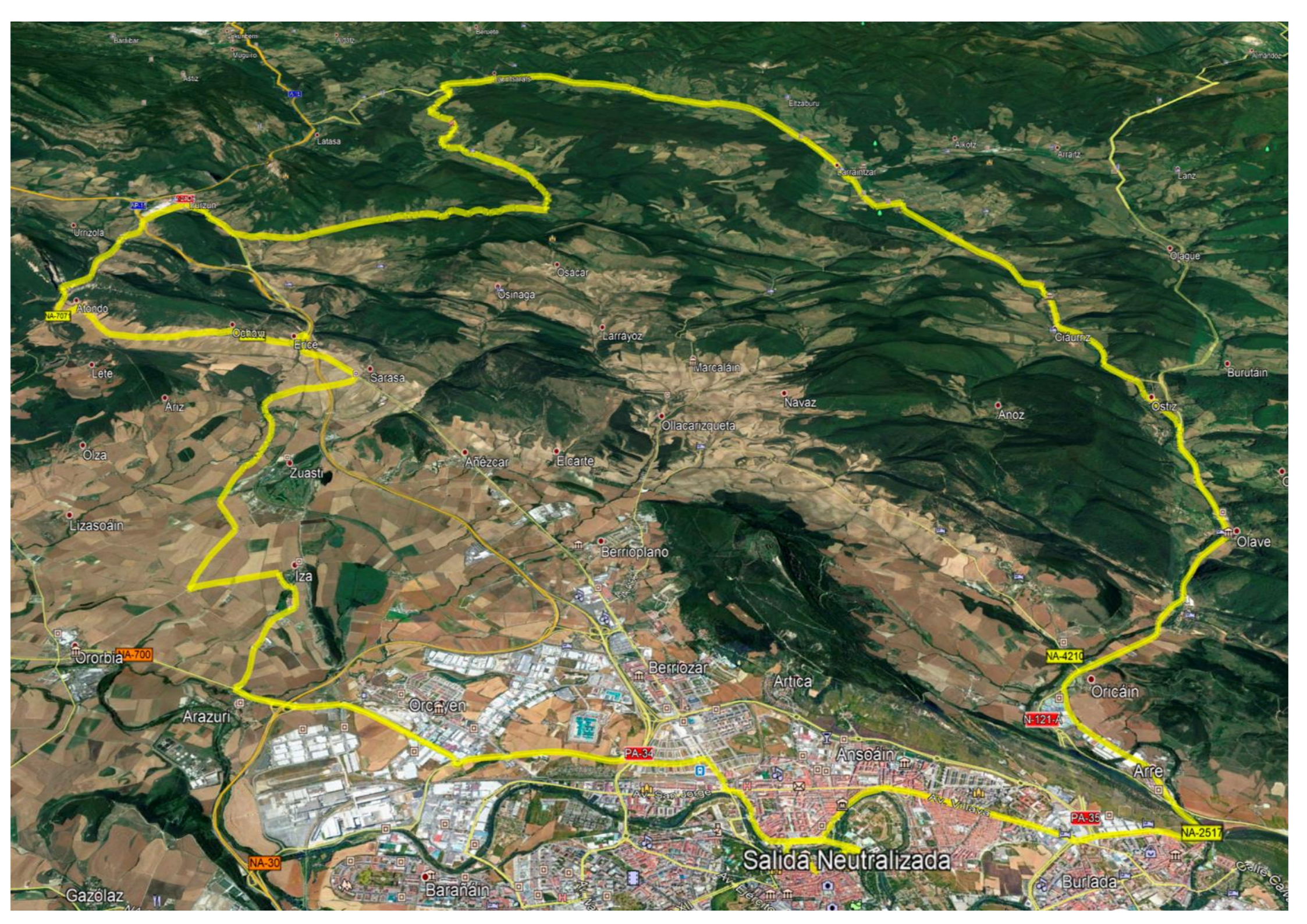

Salida Neutralizada